

LOS
AUTÉNTICOS
CROMOS DE LOS
DINOSAURIOS
DE
BÓLYCAO[®]



LOS DINOSAURIOS DE BOLLYCAO

¡ Son impresionantes!

Patatas enormes que soportaban cuerpos pesadísimos. Dientes que cortaban. Cuernos y corazas para protegerse y atacar.

Sería fabuloso poder ver a estos animales, de hace 250 millones de años, vivos.

Pero todo esto sólo lo conocemos por los restos que han sido encontrados casualmente y que los científicos han trasladado cuidadosamente a los museos.

Gracias al trabajo de los paleontólogos hemos podido hacernos una idea de cómo eran los dinosaurios aunque no deja de ser eso, una idea.

Ahora BOLLYCAO te presenta los dinosaurios originales. Olvídate de todo lo que hayas visto y colecciona esta nueva serie de BOLLYCAO. Así podrás revivir el pasado más remoto del modo más real y divertido.

Sumérgete en esta aventura, la más original y revolucionaria que nunca se te ha presentado y que sólo un amigo como BOLLYCAO podía brindarte.

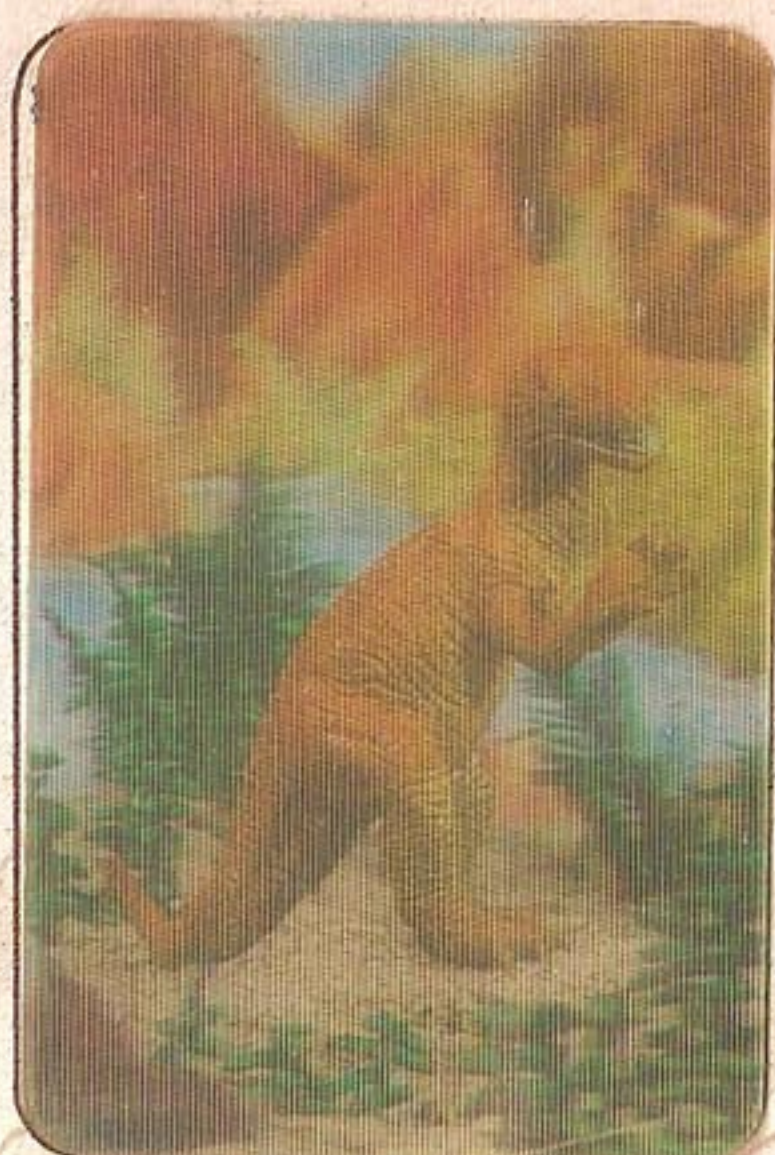

1 - TYRANNOSAURUS



2 - DIMETRODON



3 - STEGOSAURUS

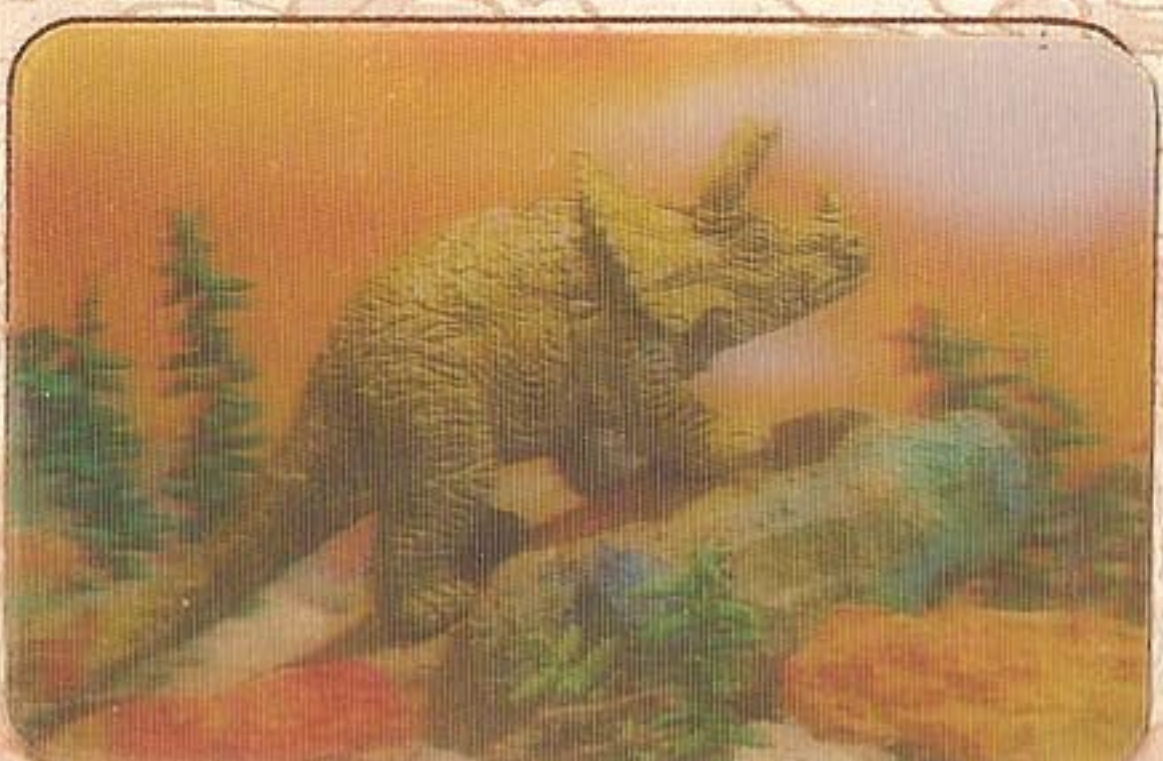

2 4 - TRICERATOPS

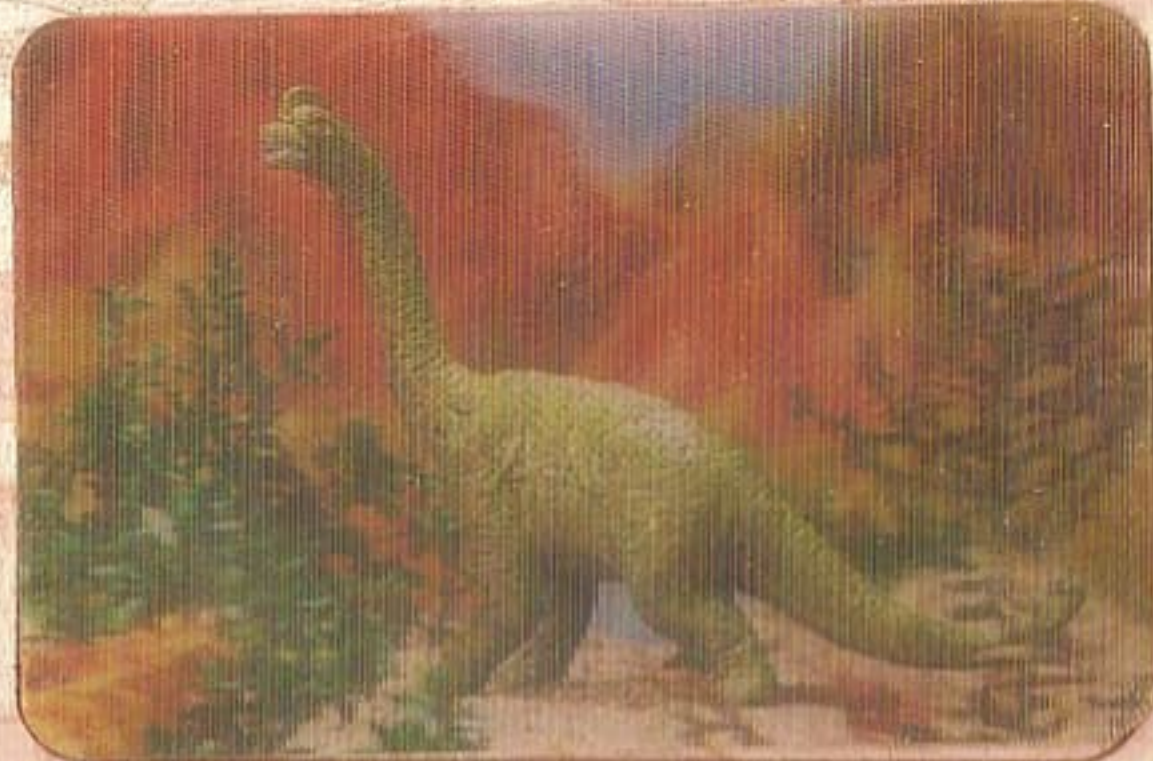

5 - BRACHIOSAURUS



6 - EUOPLOCEPHALUS

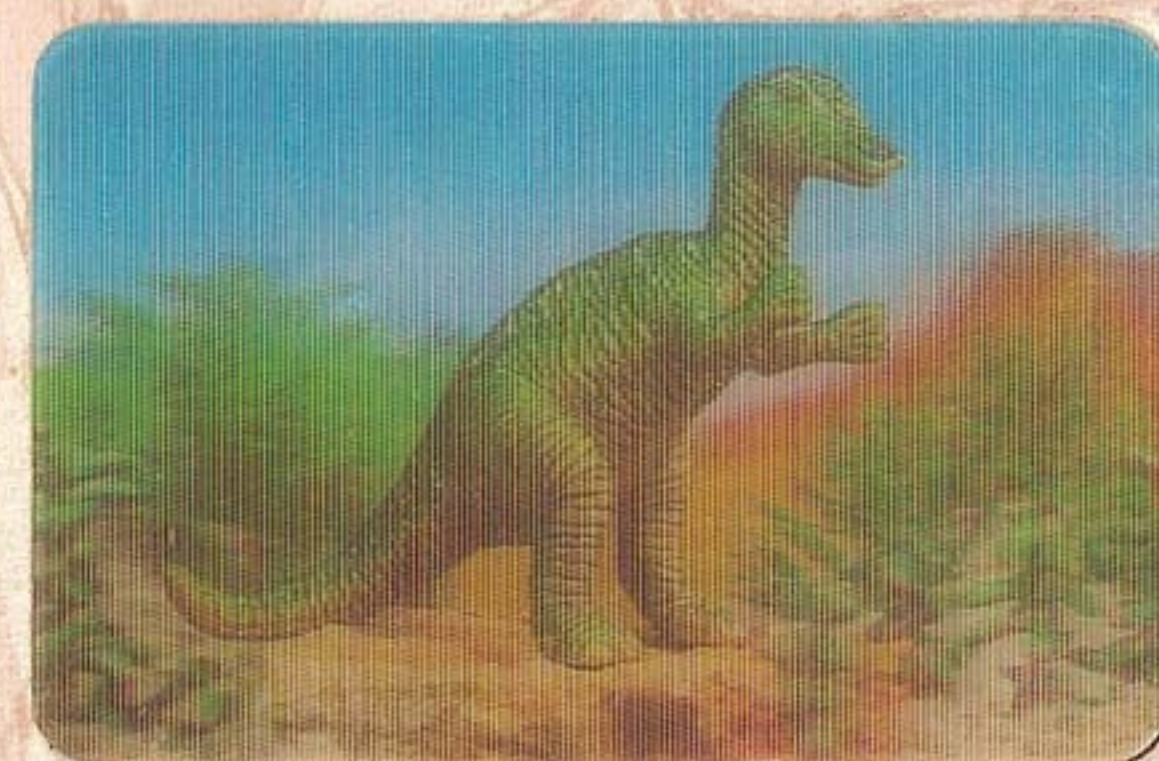

7 - IGUANODON

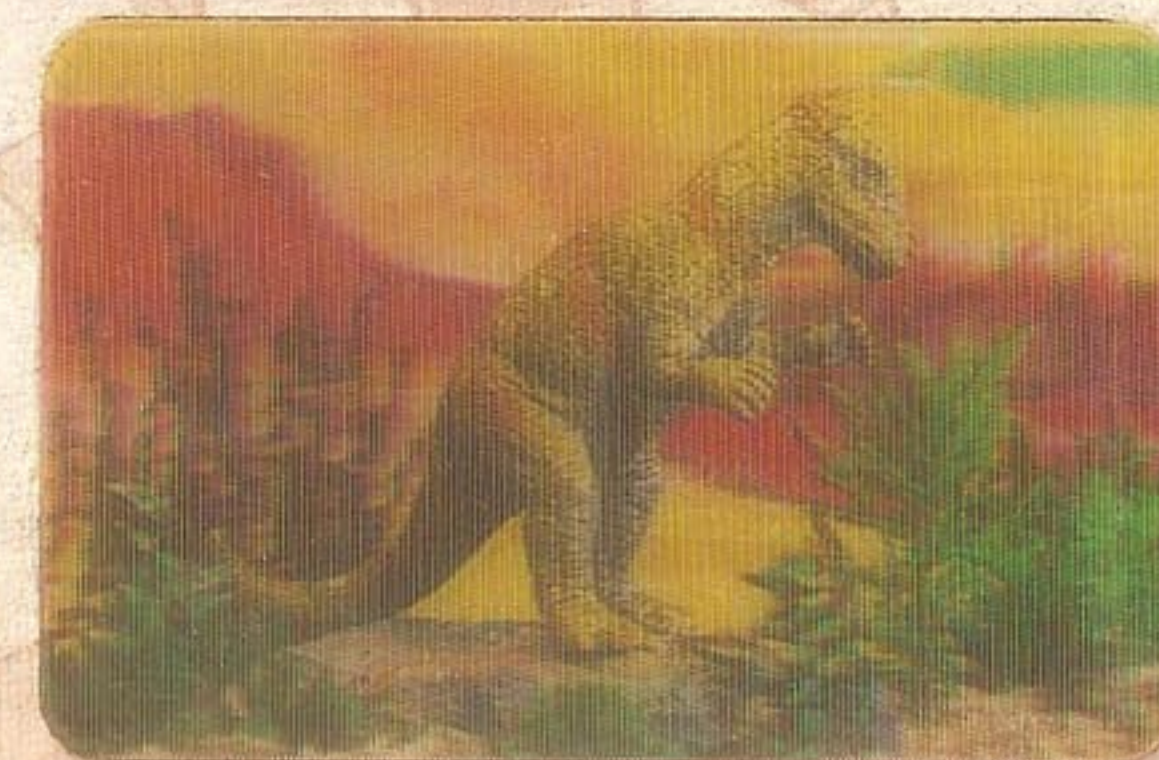

8 - PACHYCEPHALOSAURUS

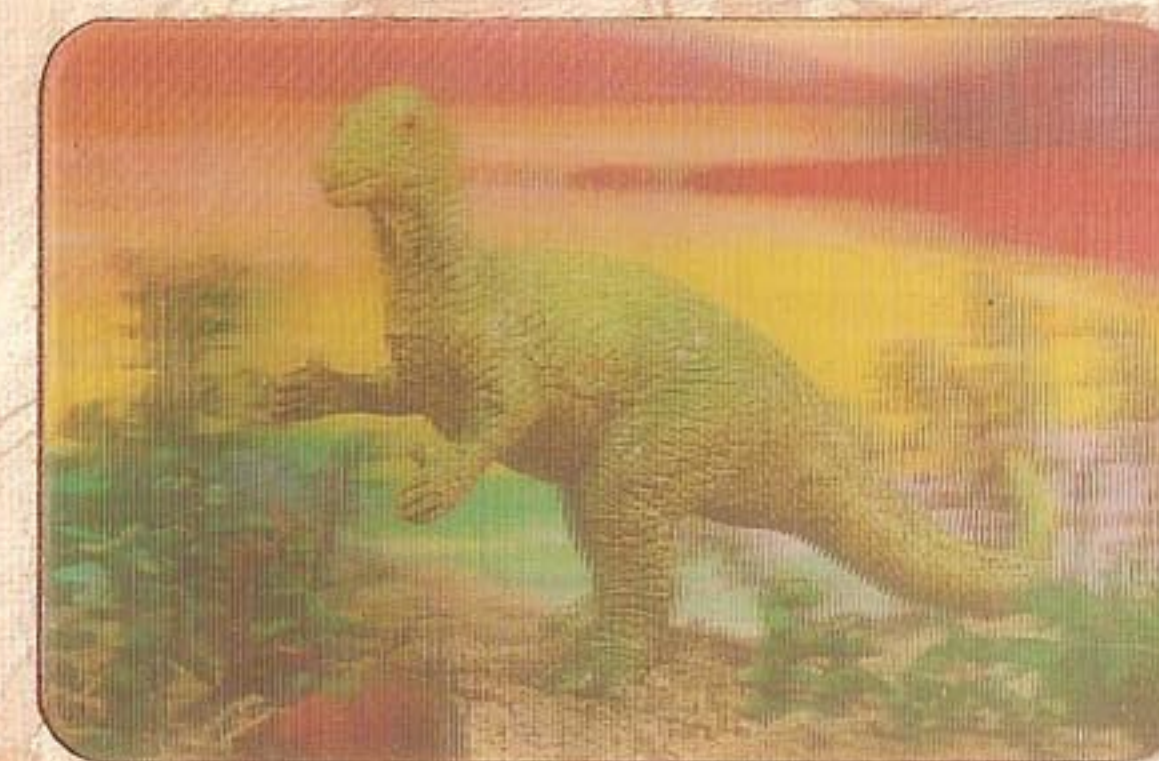

9 - ALLOSAURUS

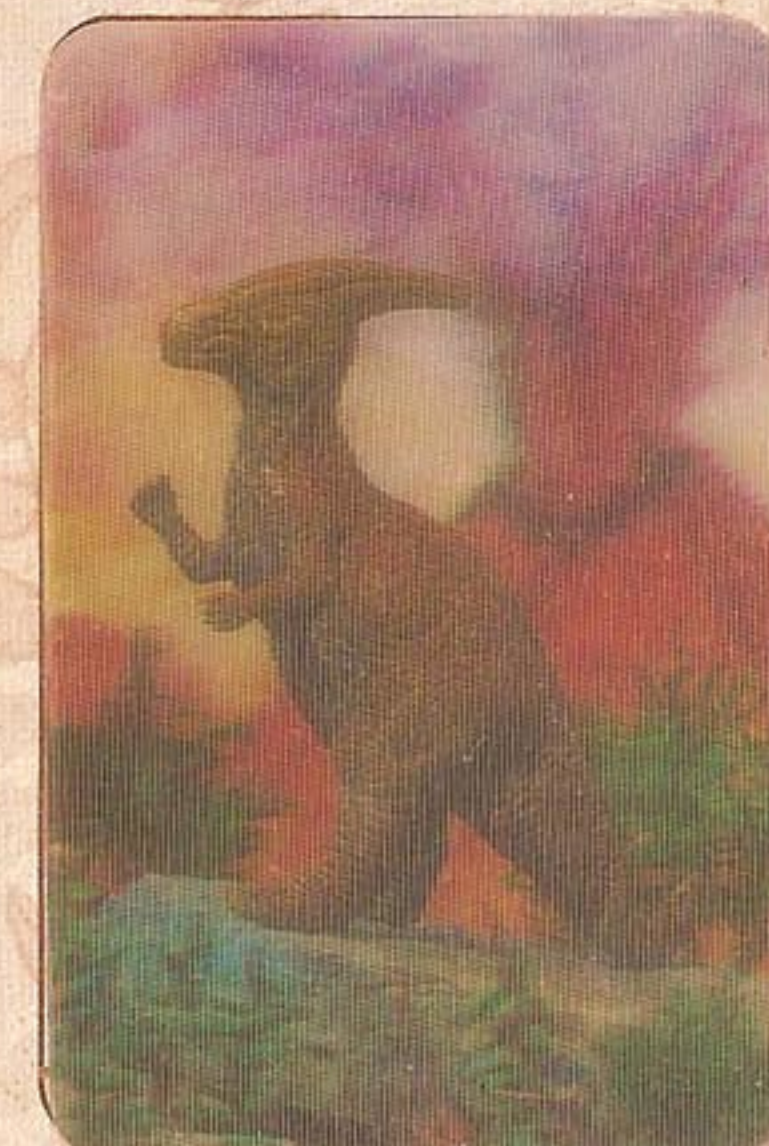

10 - PARASAUROLOPHUS

PÉRMICO Y TRIÁSICO

(Hace 250 millones de años)

(Hace 210 millones de años)

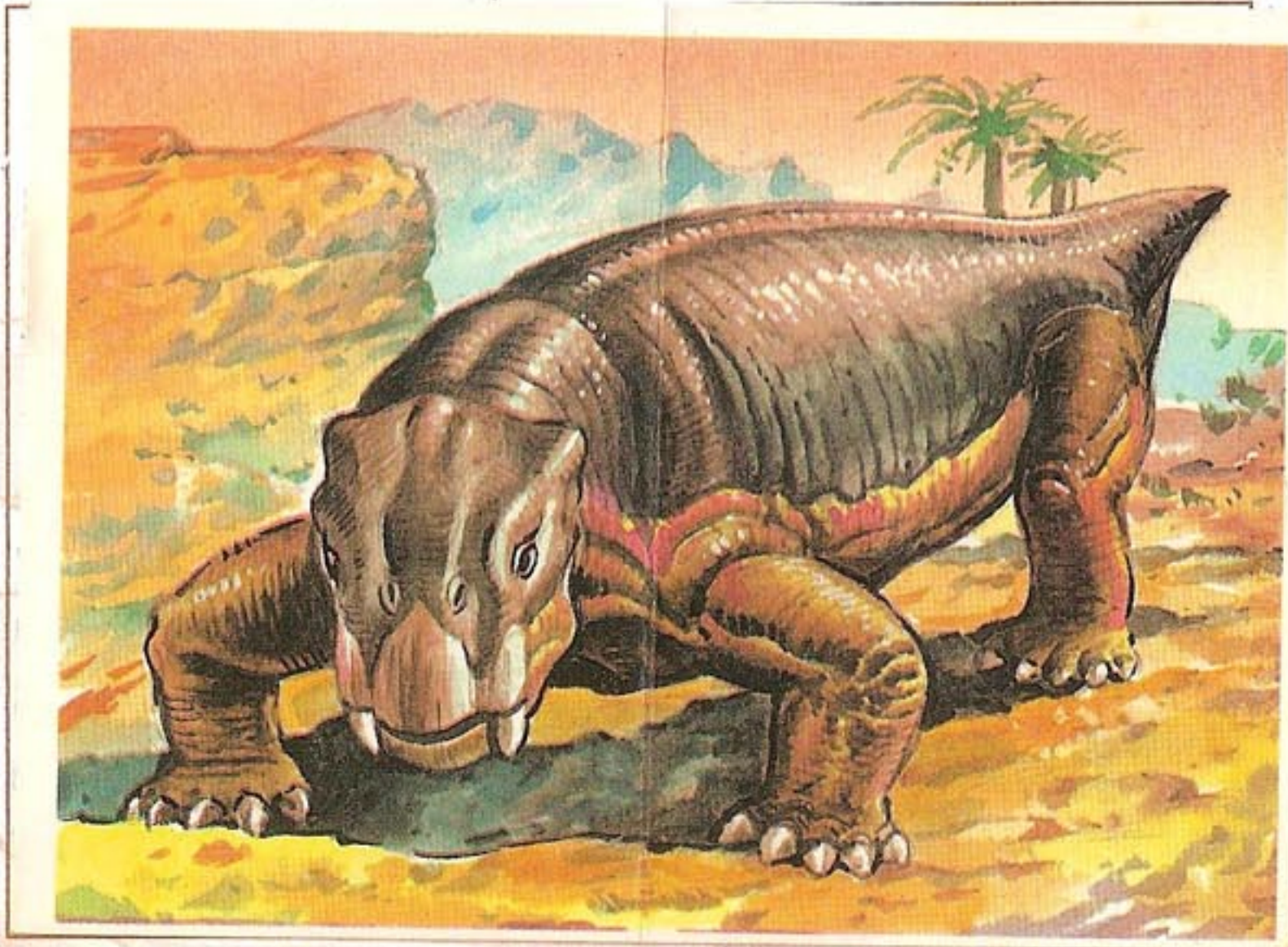

8 Mts.

6 Mts.

4 Mts.

2 Mts.

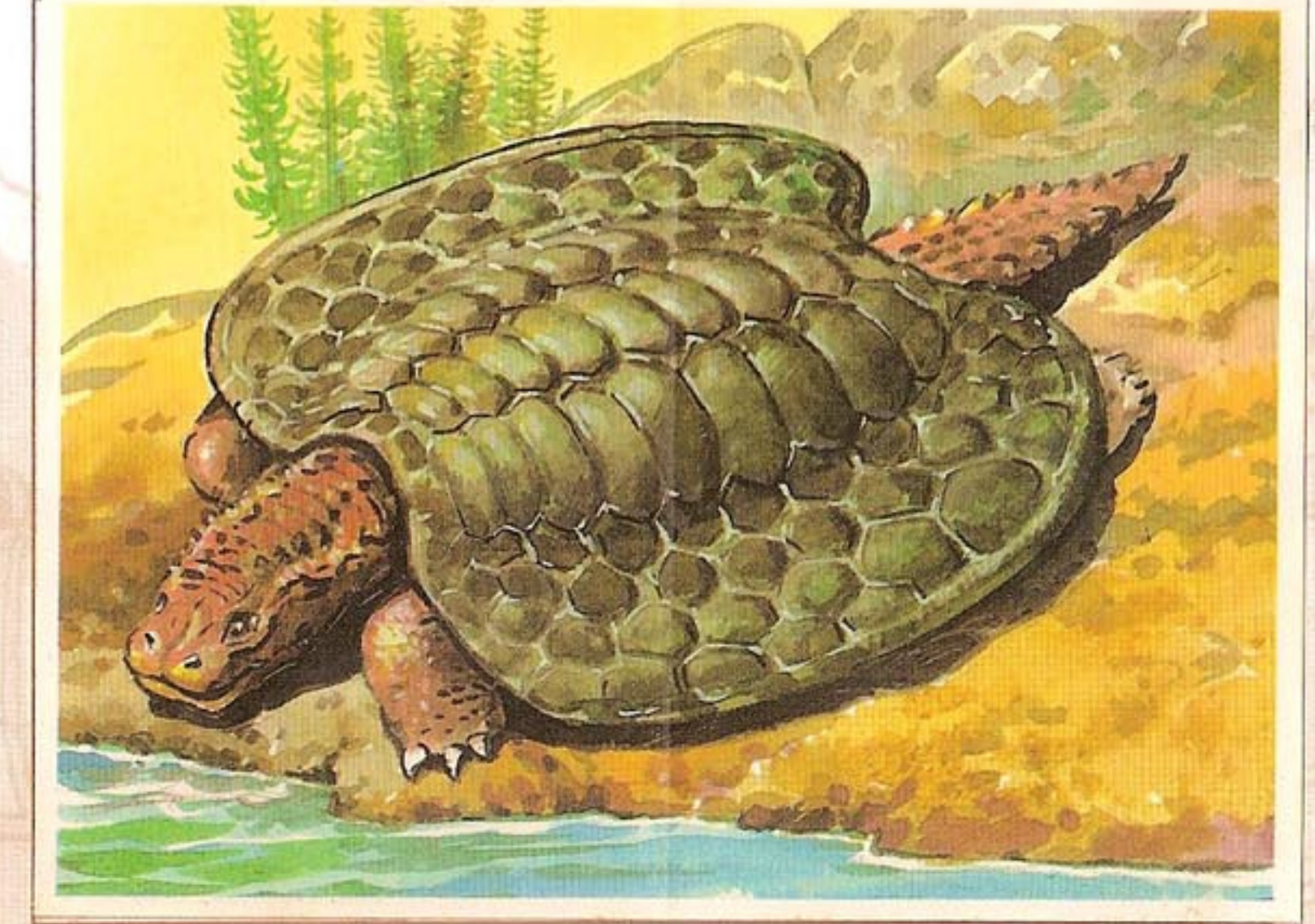
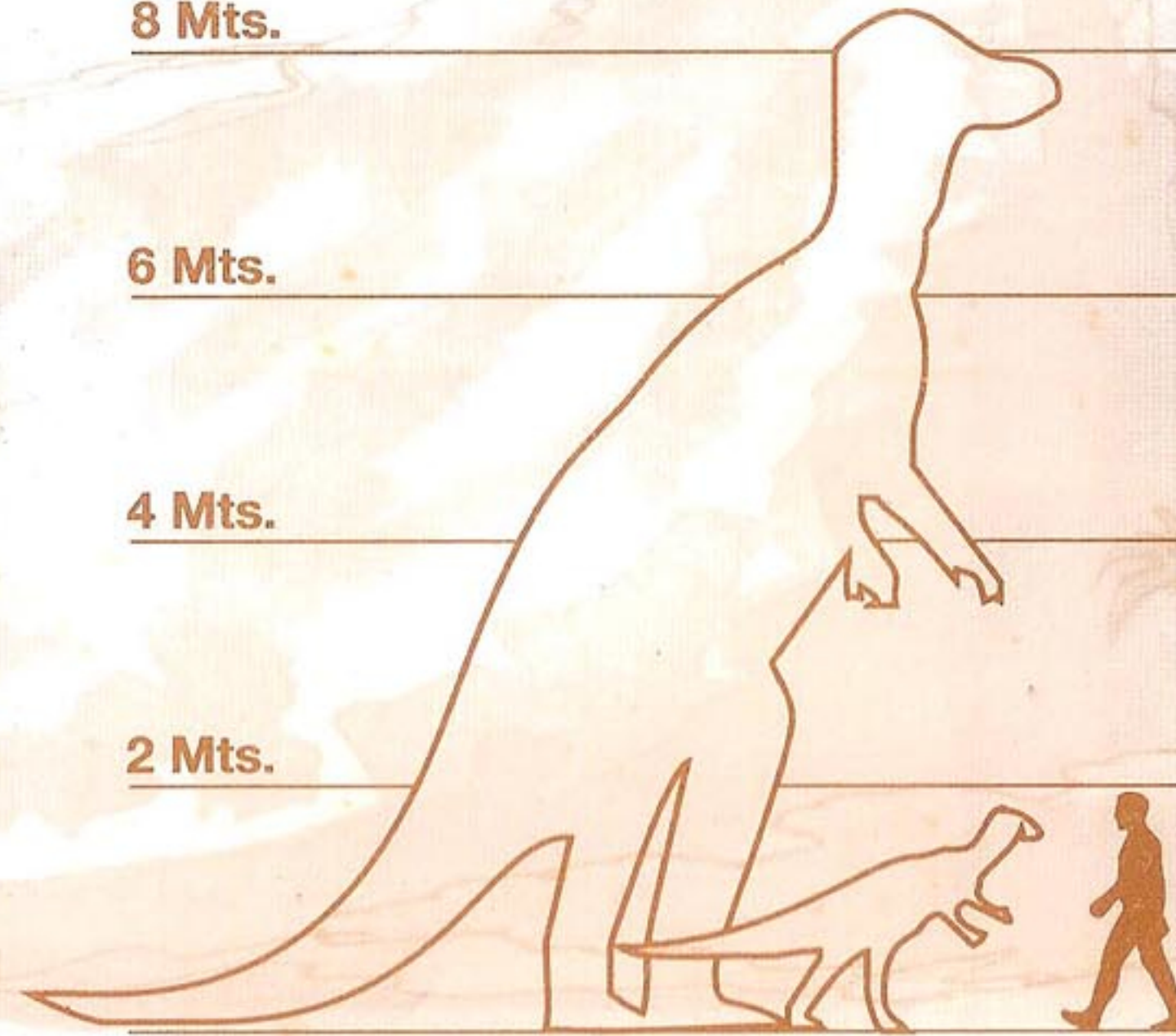

11 - LYSTROSAURUS (Triásico)

Vegetariano de colmillo y pico, habitaba las riberas de los cursos de agua. A pesar de su apariencia sólo medía un metro.

14 - HENODUS (Triásico)

Reptil de cabeza cuadrada y un corto cuerpo encerrado en un caparazón semejante al de una tortuga.



12 - SCUTOSAURUS (Pérmico)

Tenía aproximadamente el tamaño de un toro adulto. Fuertemente acorazado, de cabeza pequeña y cola corta.

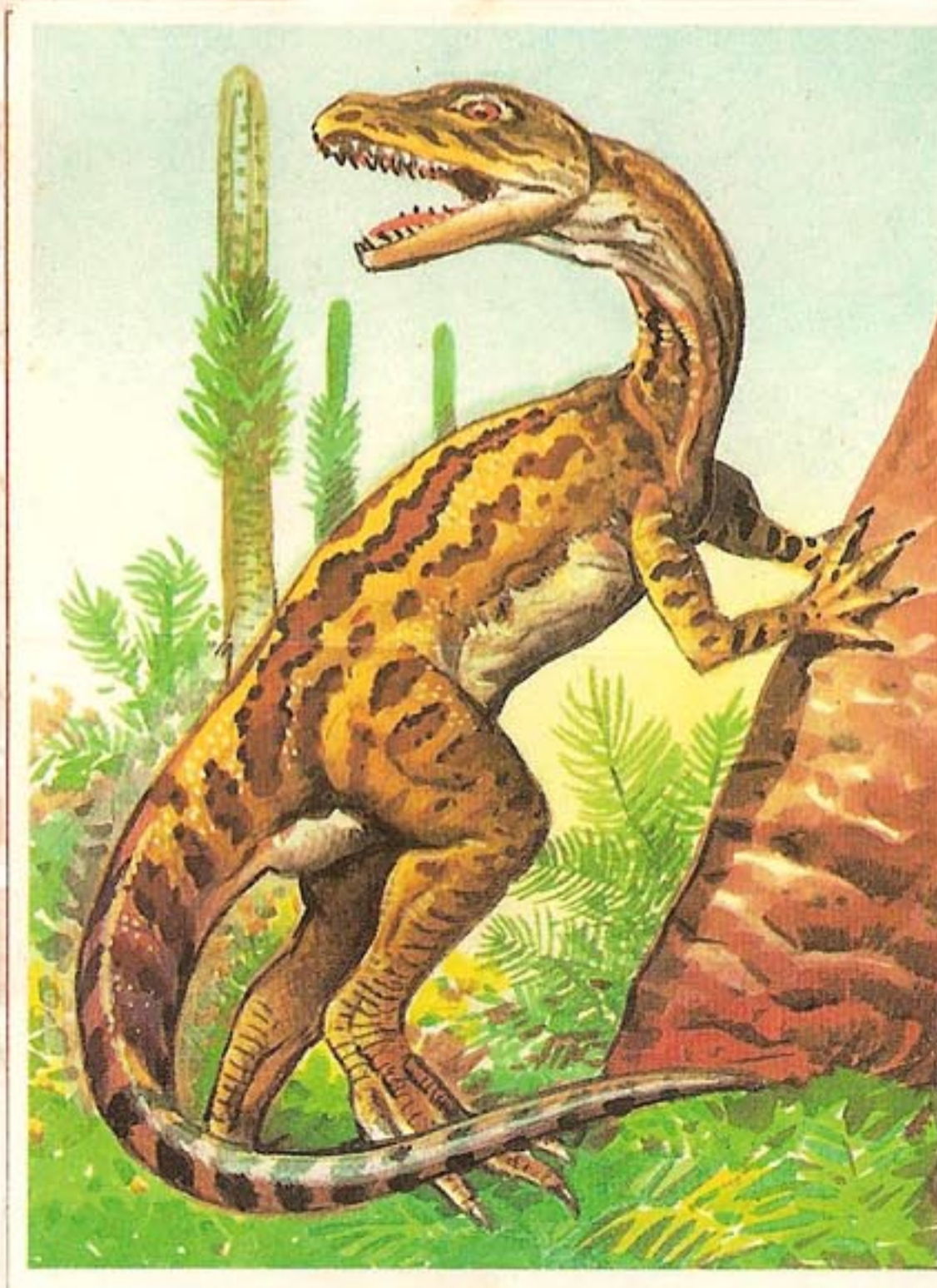

13 - STURIKOSAURUS (Triásico)

De movimientos rápidos que utilizaba para cazar a sus presas. Medía 2 metros.



15 - DIMETRODON (Pérmico)

Carnívoro de afilados dientes. Presentaba una gran "vela" seguramente para regular la temperatura corporal. Tenía una longitud de 3,5 metros.

JURÁSICO

(Hace 130 millones de años)

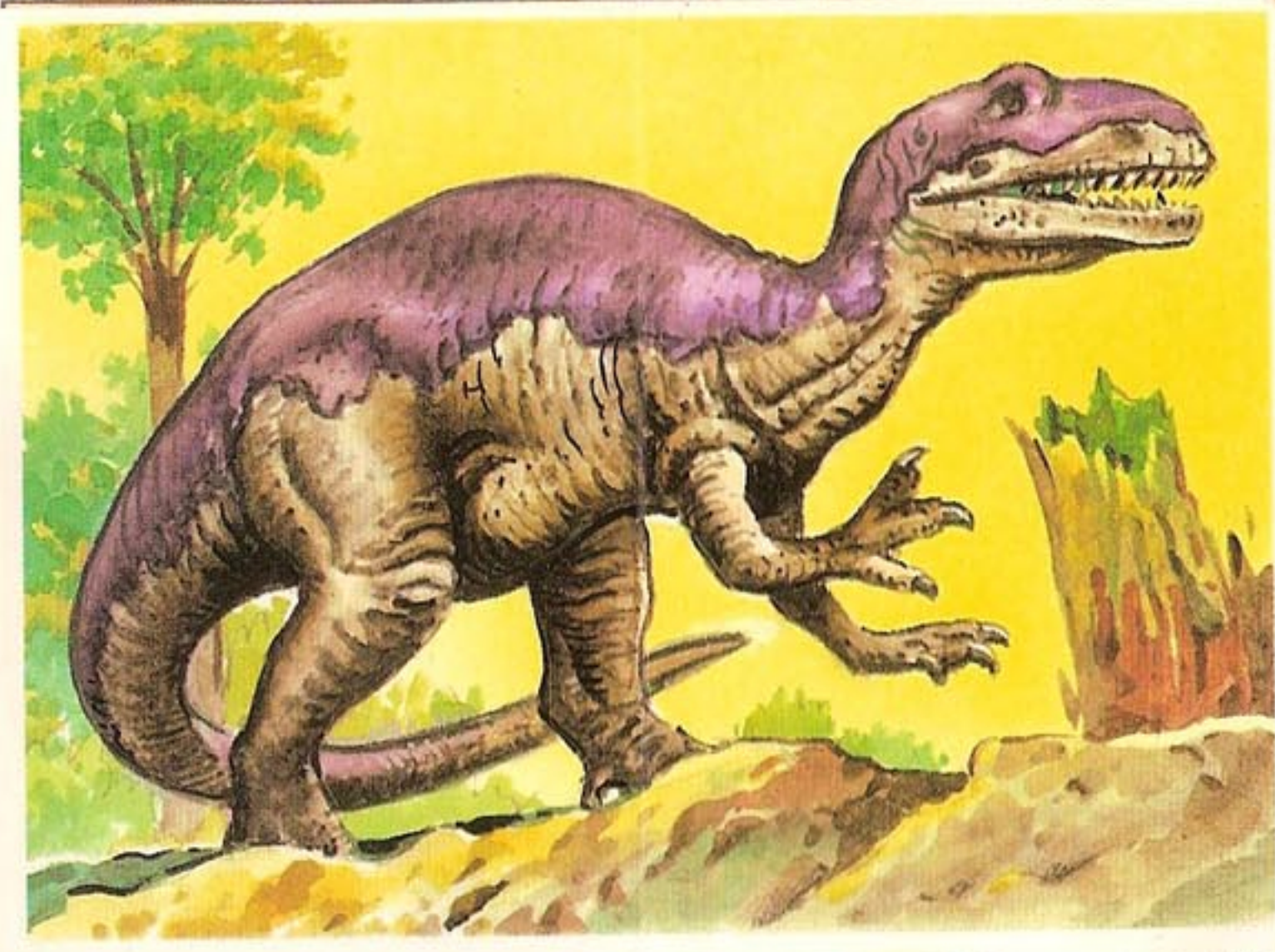

16 - ALLOSOSAURUS

Uno de los dinosaurios más grandes del jurásico. Podía llegar a pesar dos toneladas.

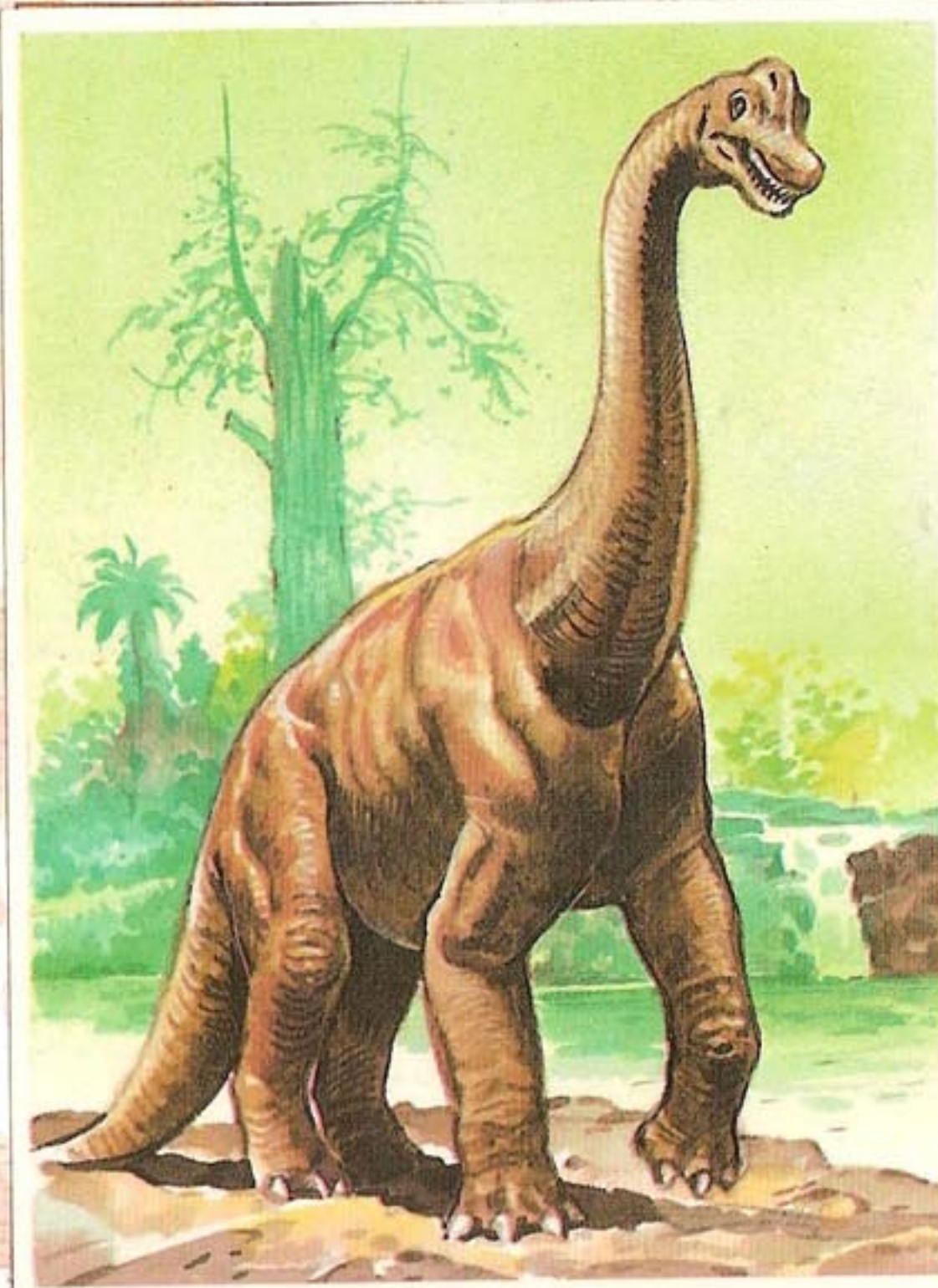

18 - BRACHIOSAURUS

Por su esqueleto es el más grande de los dinosaurios conocidos, medía 23 metros de largo. Su largo cuello le permitía comer de las copas de los árboles.

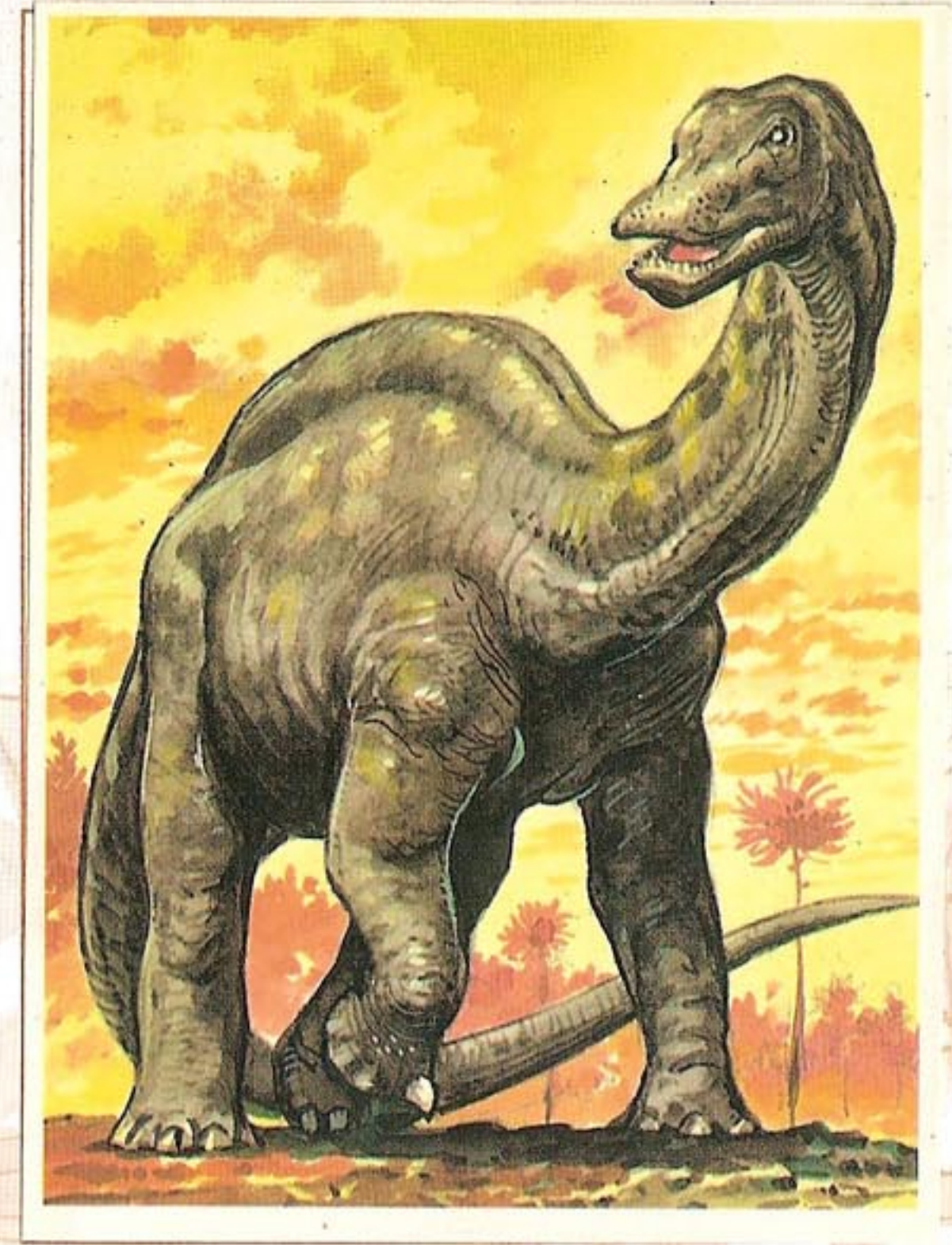

20 - DICRAEOSAURUS

De patas robustas, sólo medía doce metros de largo. Era originario de África.

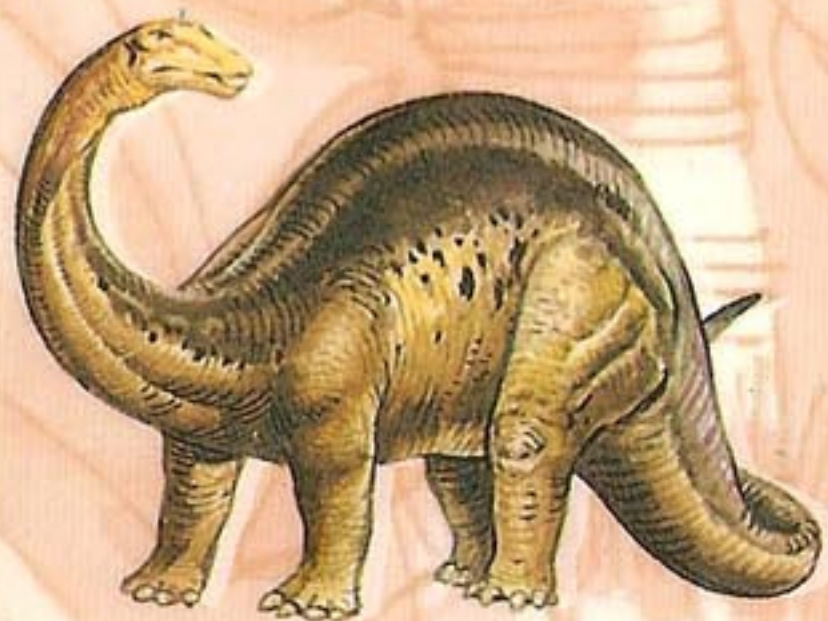

17 - APATOSAURUS

De cuerpo voluminoso, cuello larguísimo y cabeza de dimensiones ridículas. Vivía en bosques, medía 12 metros y llegaba a pesar 30 toneladas.

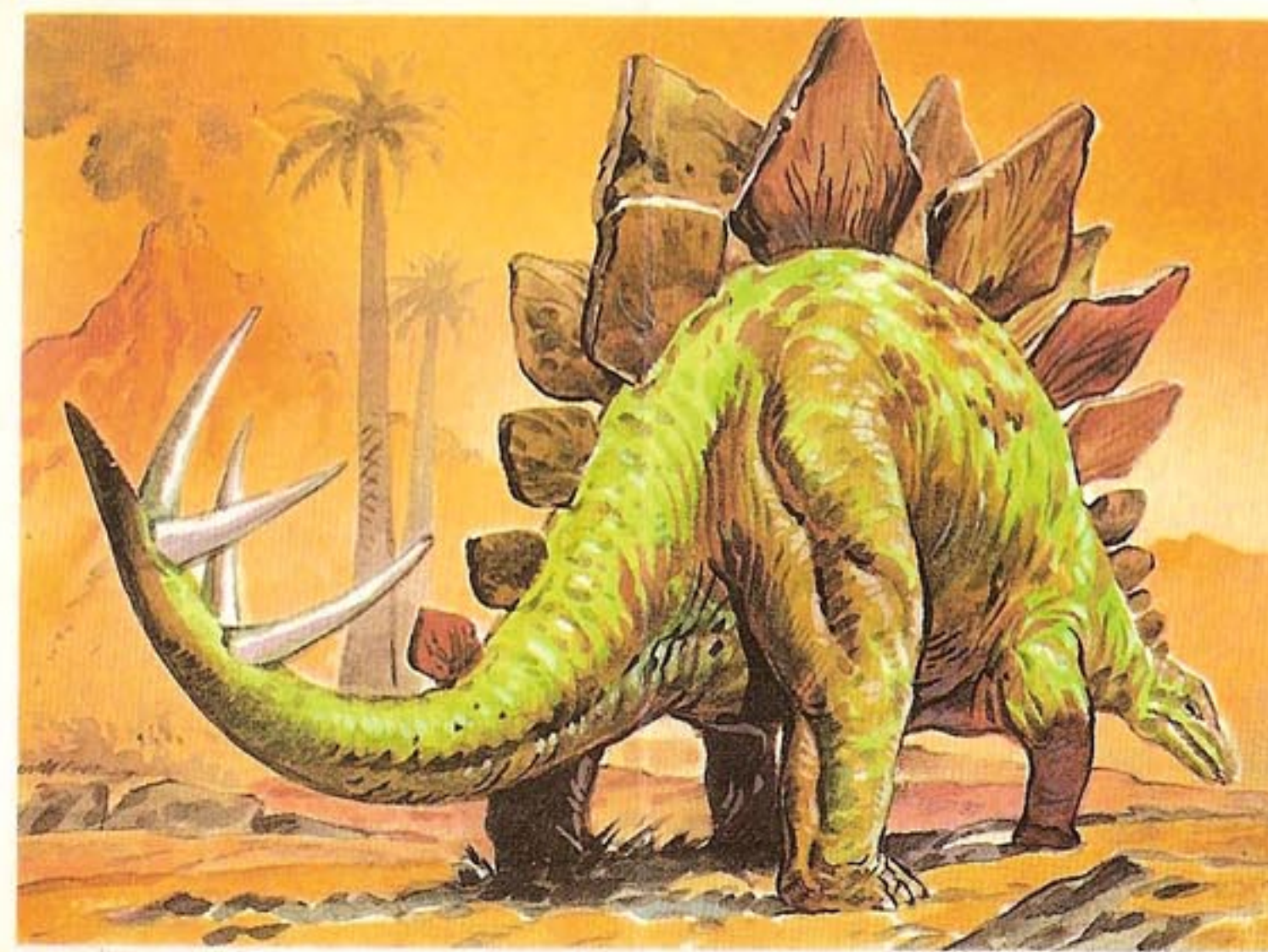

19 - STEGOSAURUS

De 9 metros de largo, es el más grande de los dinosaurios con placas y el que tenía el cerebro más pequeño.

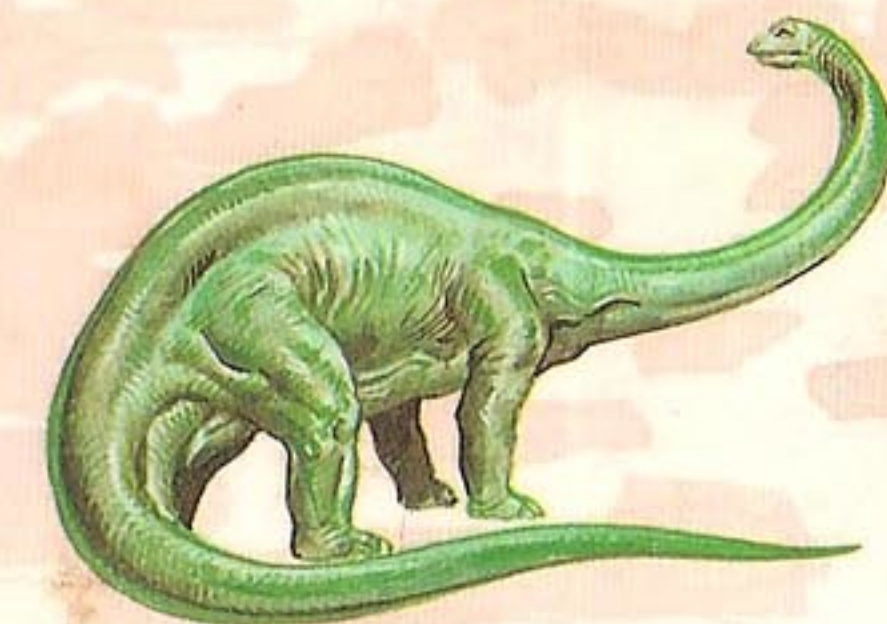

21 - DIPLODOCUS

Pesaba diez toneladas. De cuello largo, la cola terminaba en látigo y tenía patas robustas como pilares.

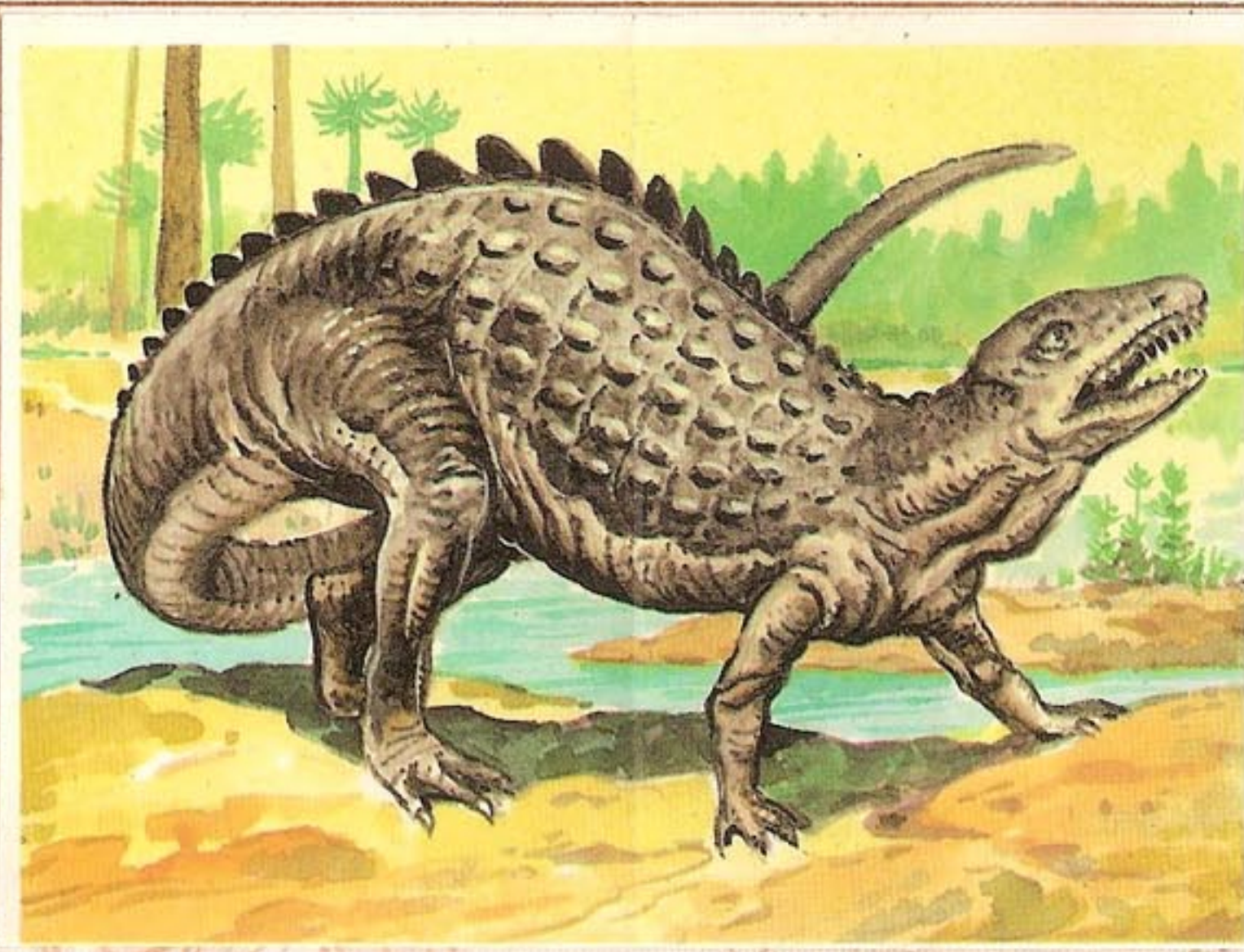

22 - SCUTELLOSAURUS

De pequeño tamaño (1,2 metros) con coraza y extremada longitud de la cola. Podía correr velozmente.

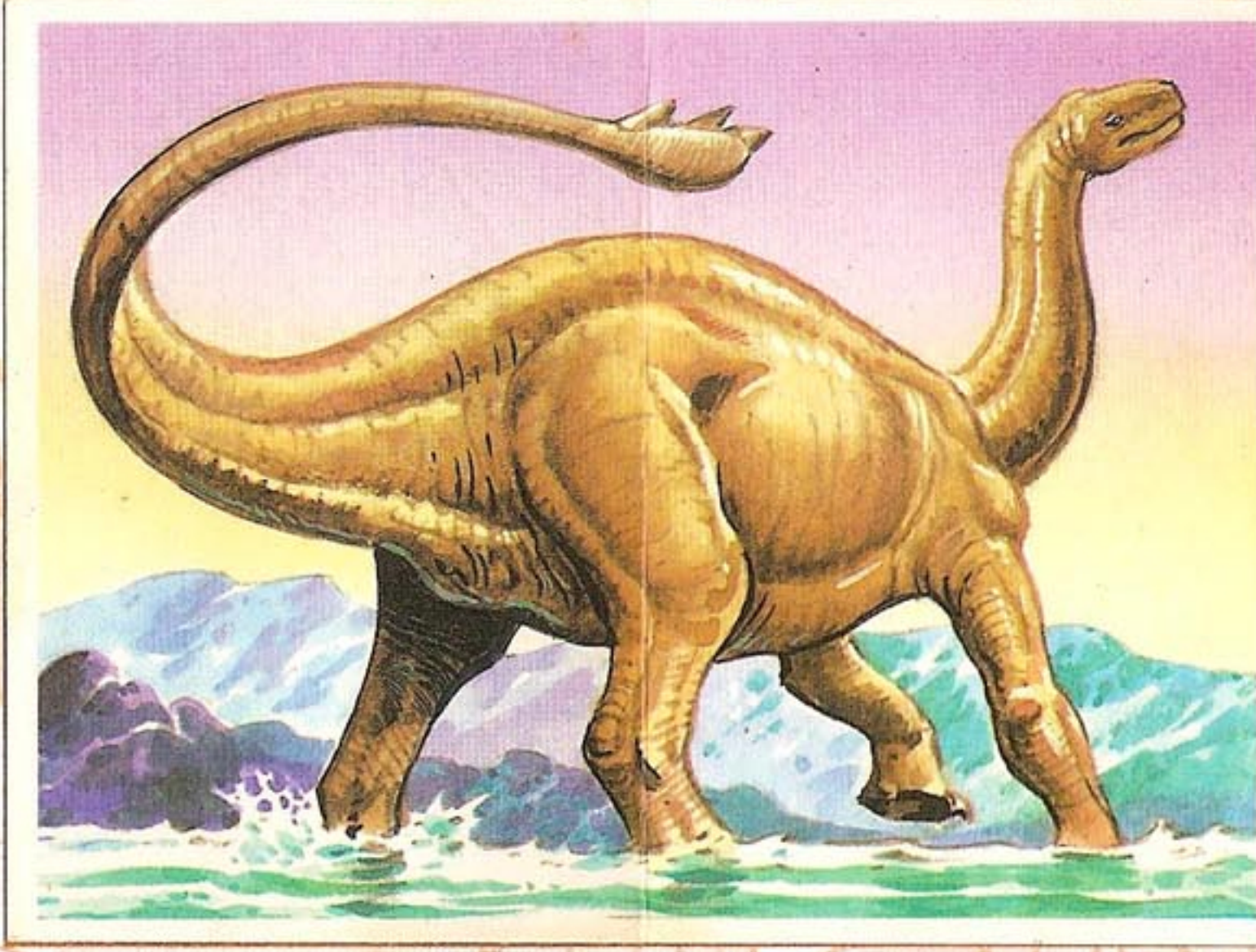

24 - SHUNOSAURUS

Al ser muy largo, llegaba a medir los 10 metros, alcanzaba una gran velocidad en el mar.

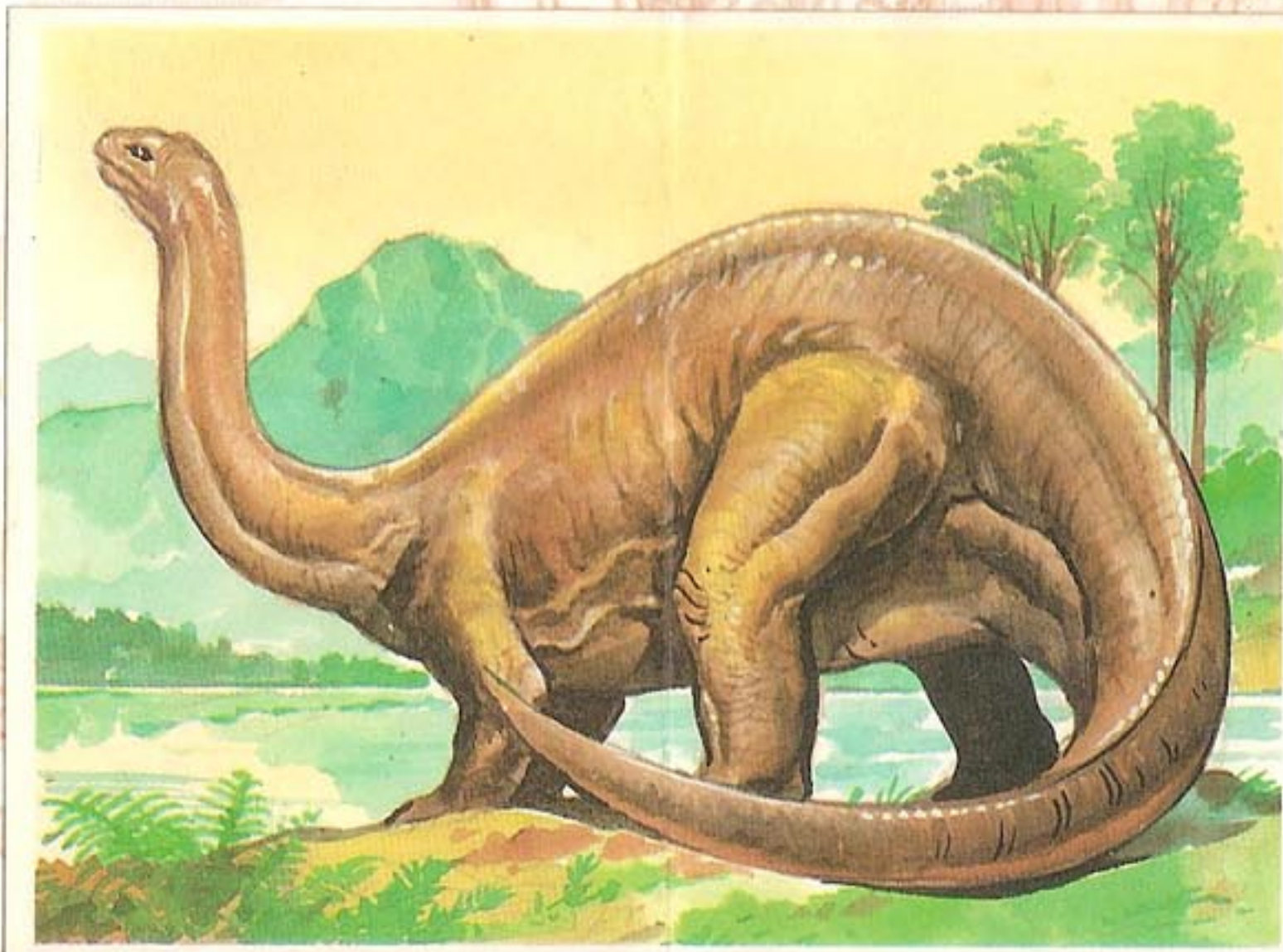

23 - BRONTOSAURUS

Del mismo parentesco del Diplodocus, pero más pesado.



25 - DILOPHOSAURUS

Carnívoro de gran tamaño (6 metros). Por sus mandíbulas delgadas y débiles fue posiblemente un carroñero.



26 - CERATOSAURUS

Poderoso animal de 6 metros. Feroz cazador, tenía cuernos y crestas, y fuertes uñas en las patas.

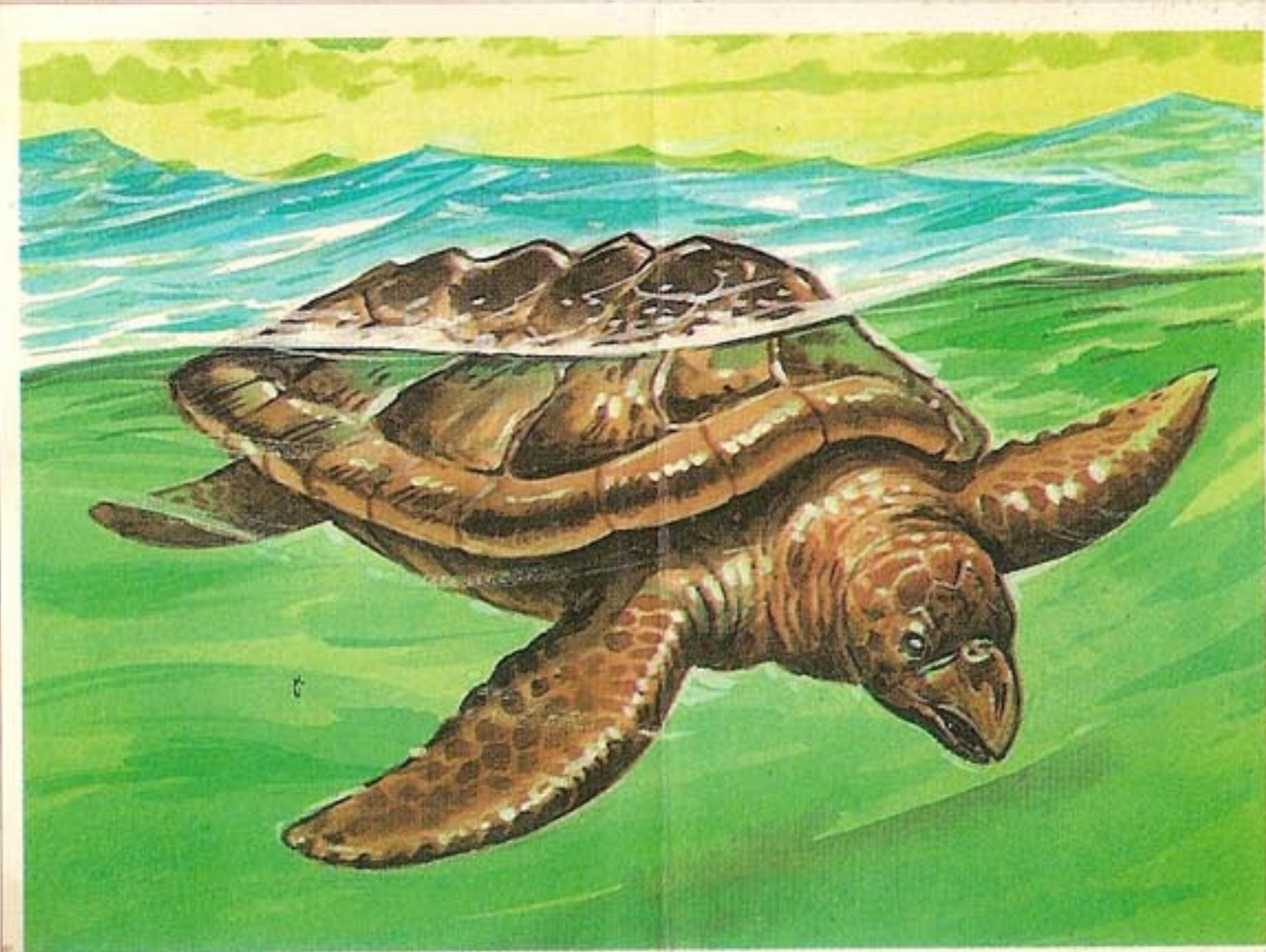

27 - ARCHELON (Cretácico)
Tortuga gigante de cuatro metros de largo con concha acorazada.

REPTILES VOLADORES Y NADADORES

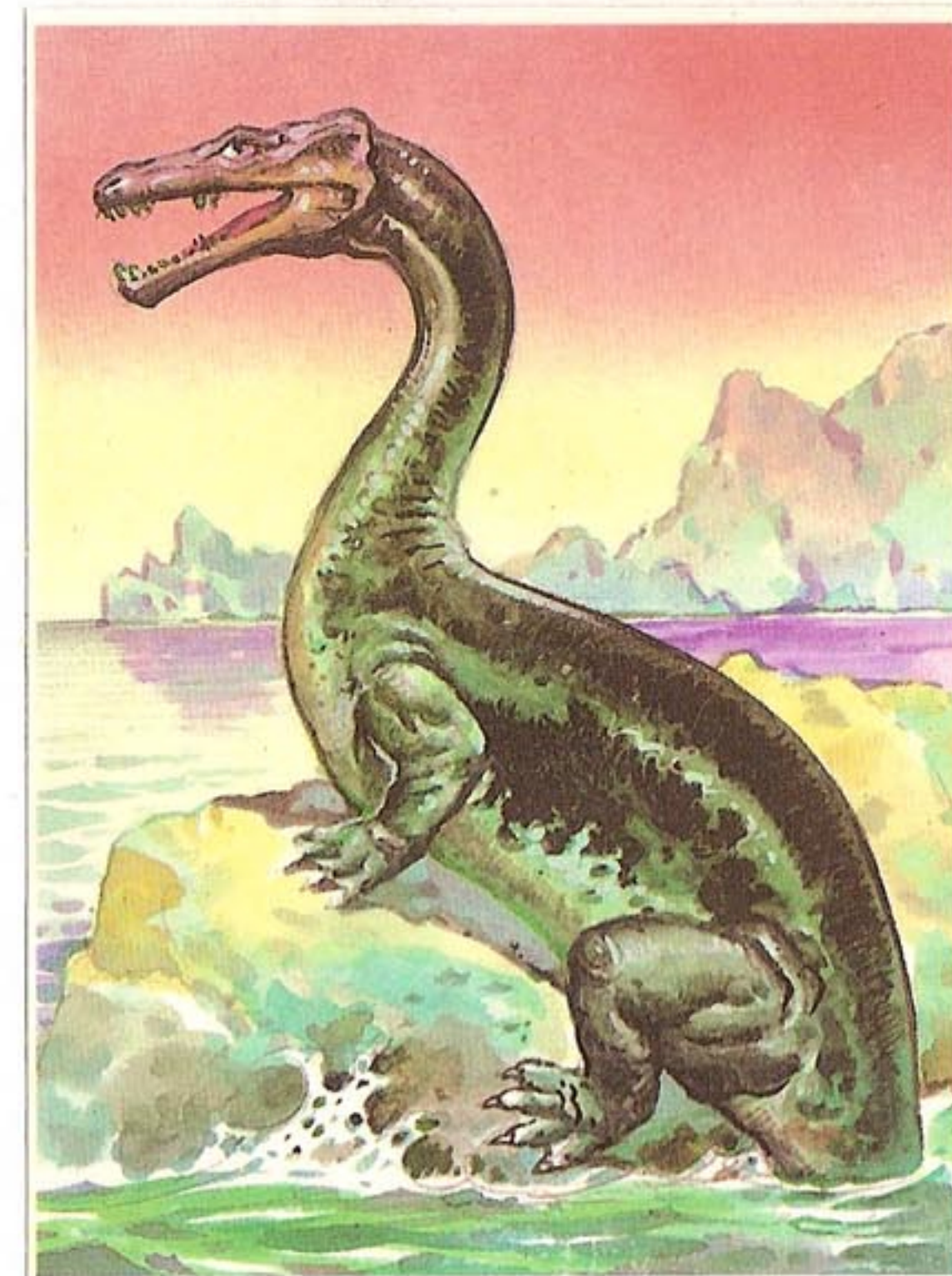

29 - NOTHOSAURUS (Triásico)
Medía cerca de 3 metros. De vida similar a las focas actuales, se alimentaba de peces.

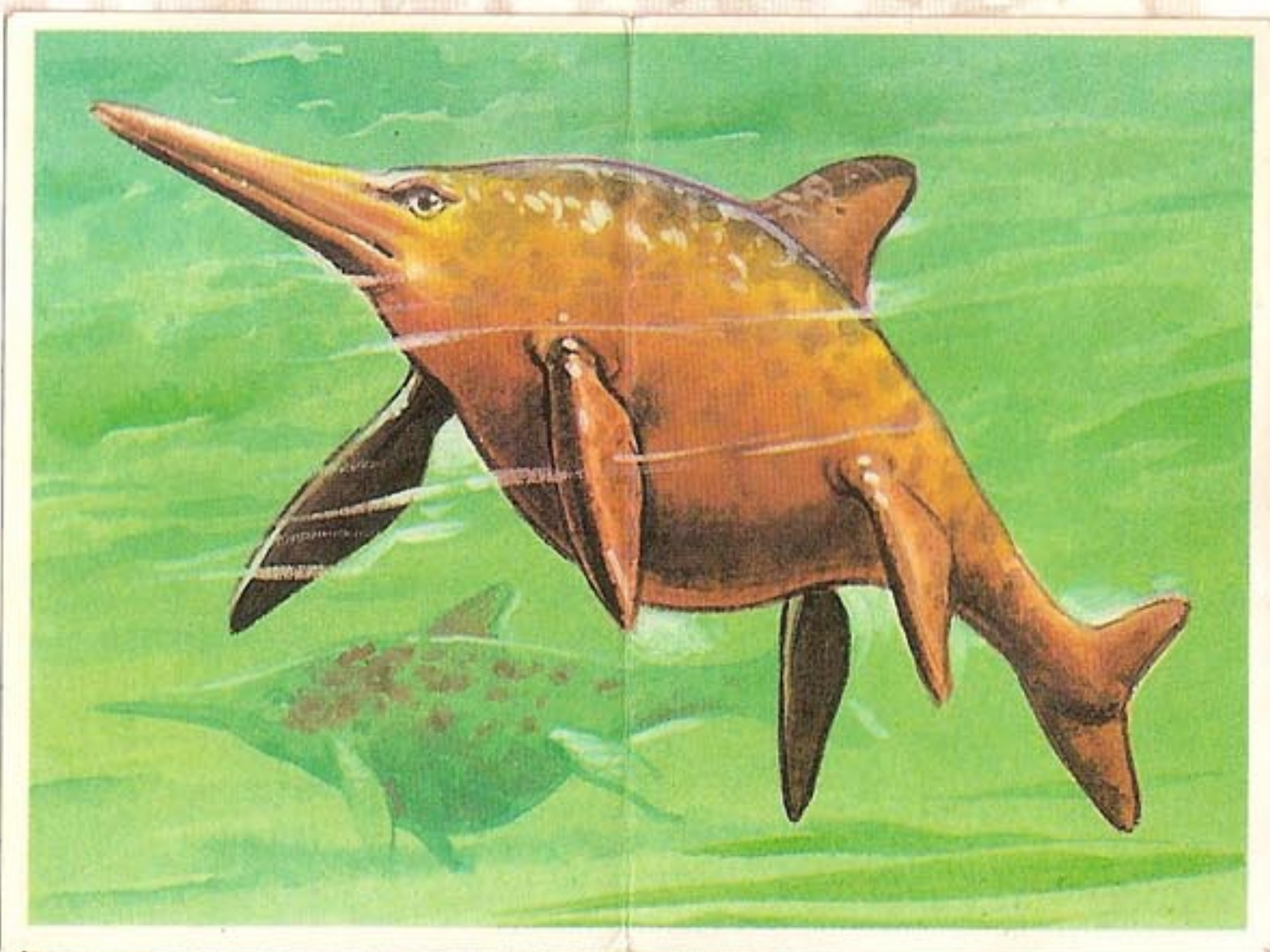

28 - SHONISAURUS (Triásico)
Parecido a un delfín descomunal. Experto nadador. Medía cerca de 15 metros.



30 - TYLOSAURUS (Cretácico)
Feroz depredador marino y nadador velocísimo. Podía llegar a los 15 metros de longitud.

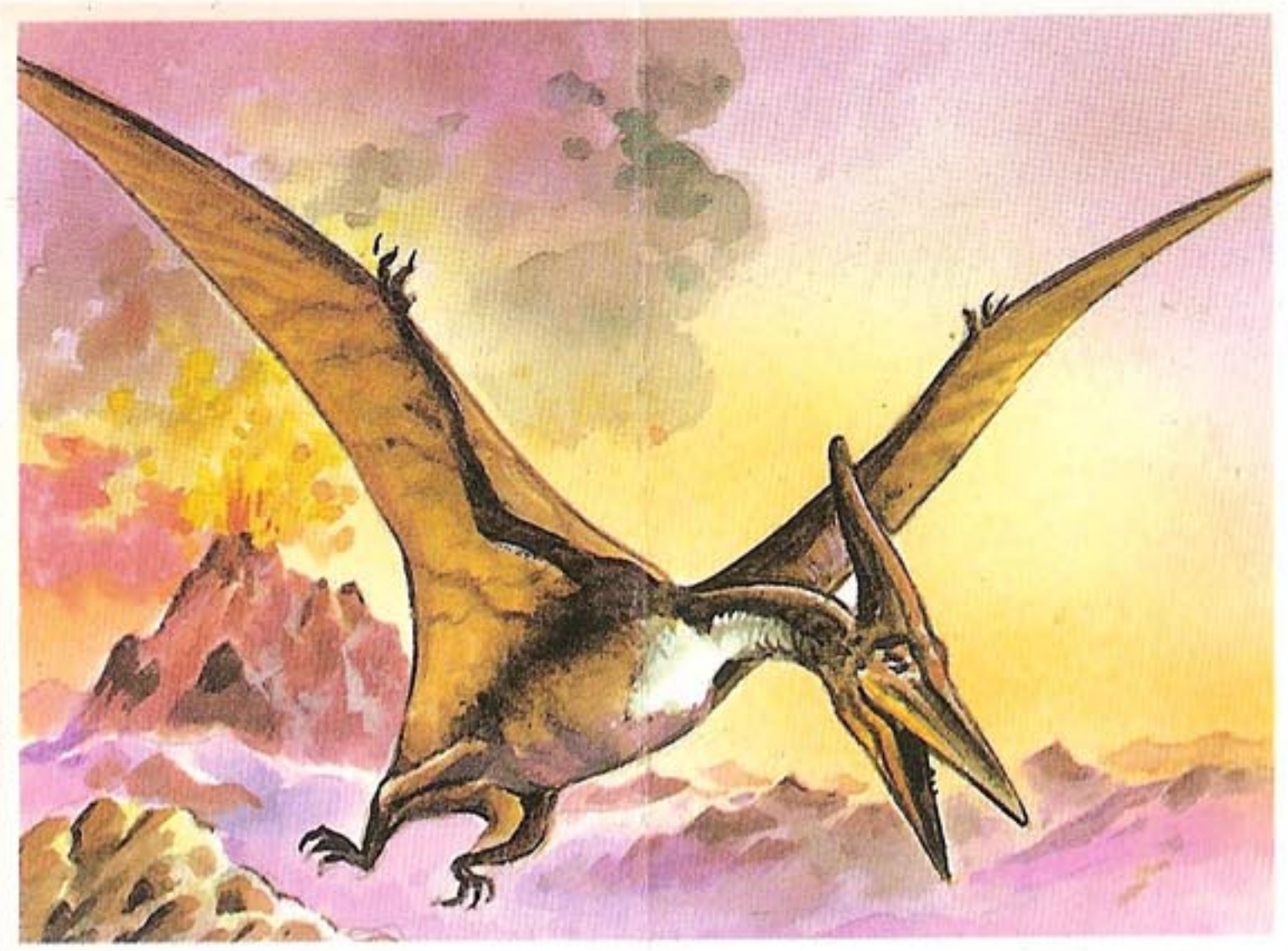

31 - PTERANODON (Cretácico)

La cresta de su cabeza seguramente la utilizaba de timón.
Tenía una envergadura de las alas de 8 metros.

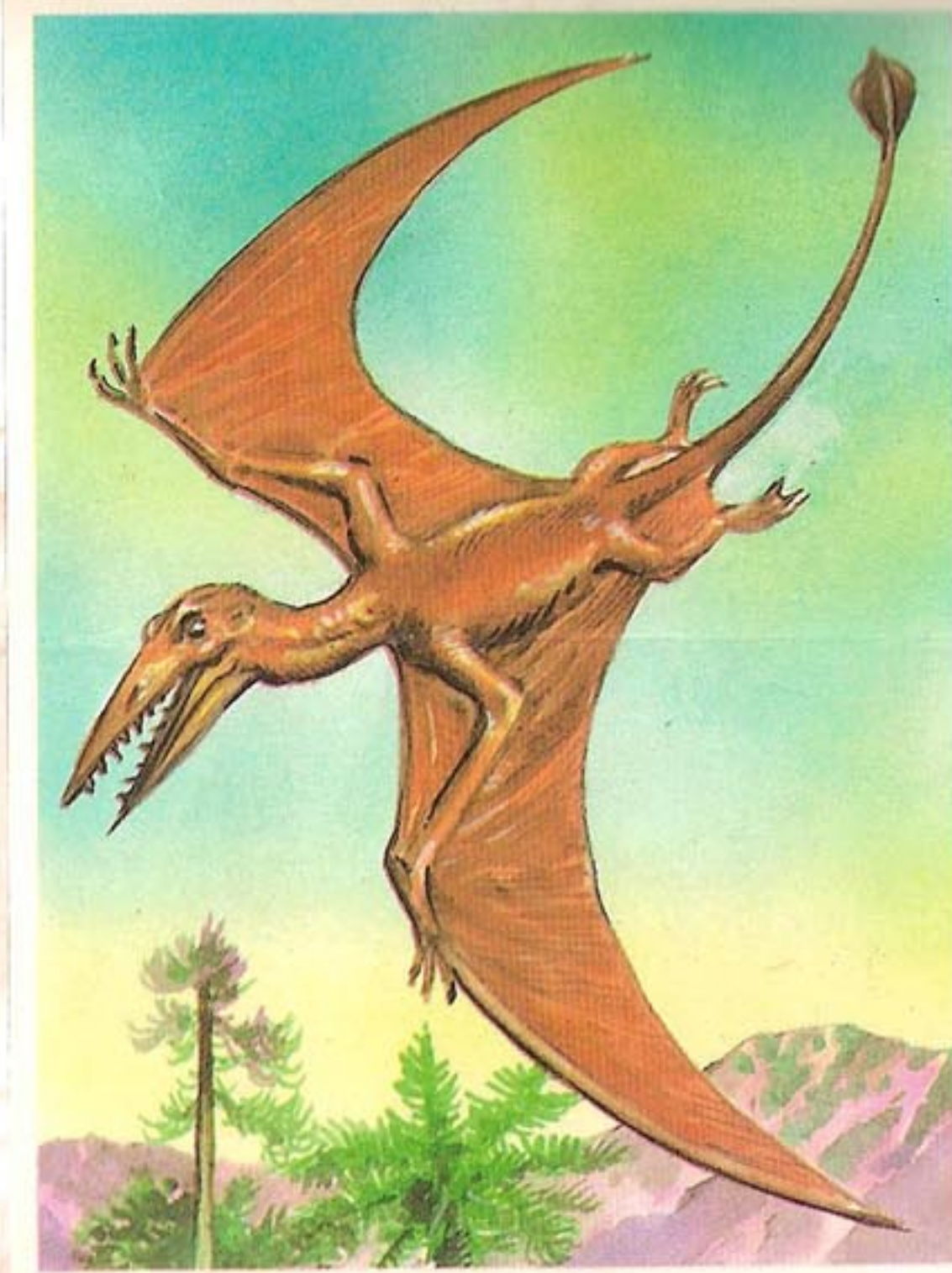

33 - RHAMPHORHYNCHUS (Jurásico)

Es el más primitivo de los voladores.
Tenía una gran dentadura.

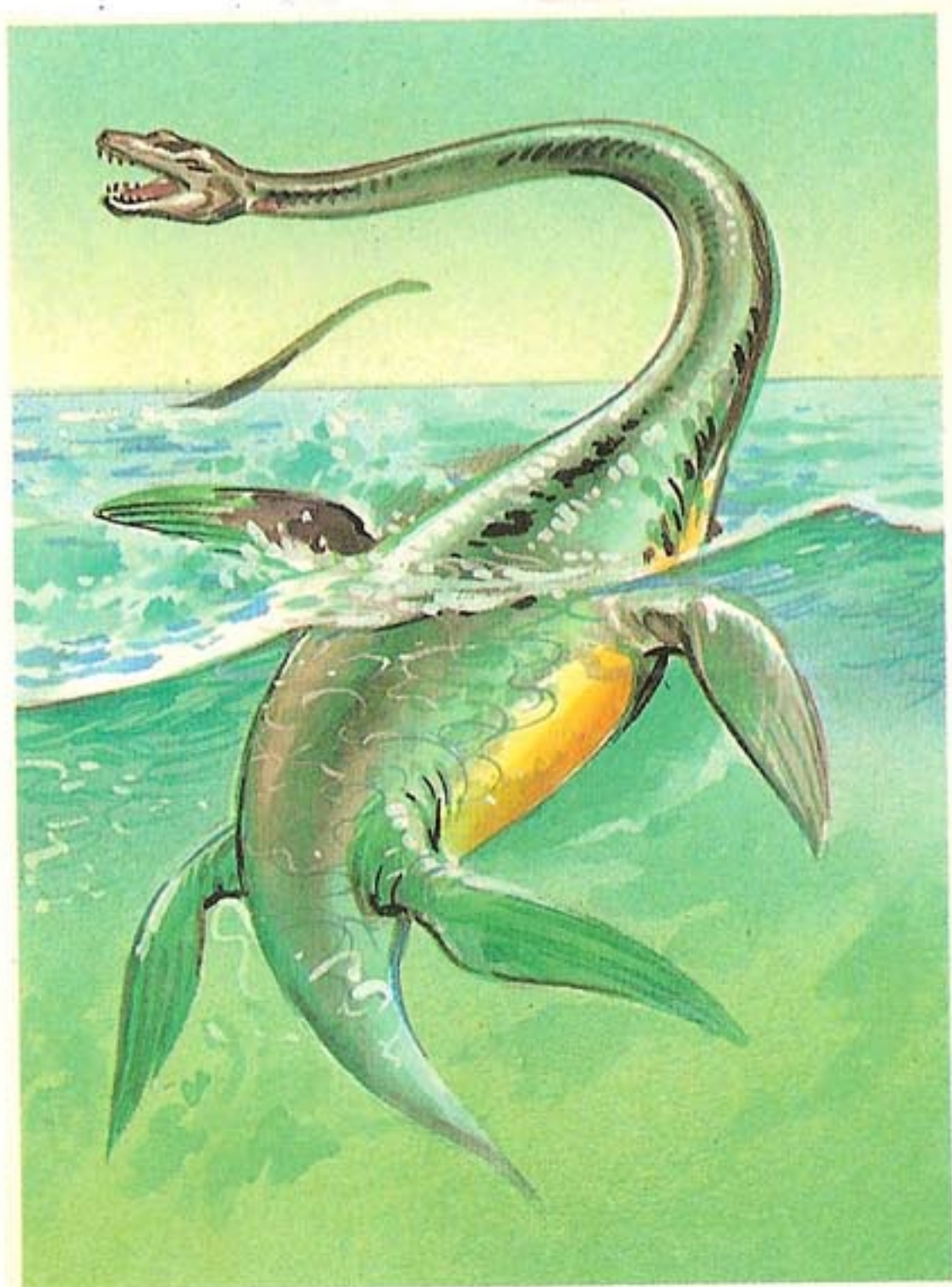

32 - ELASMOSAURUS (Cretácico)

Su cuello de 71 vértebras era la mitad de
su longitud total, 14 metros.

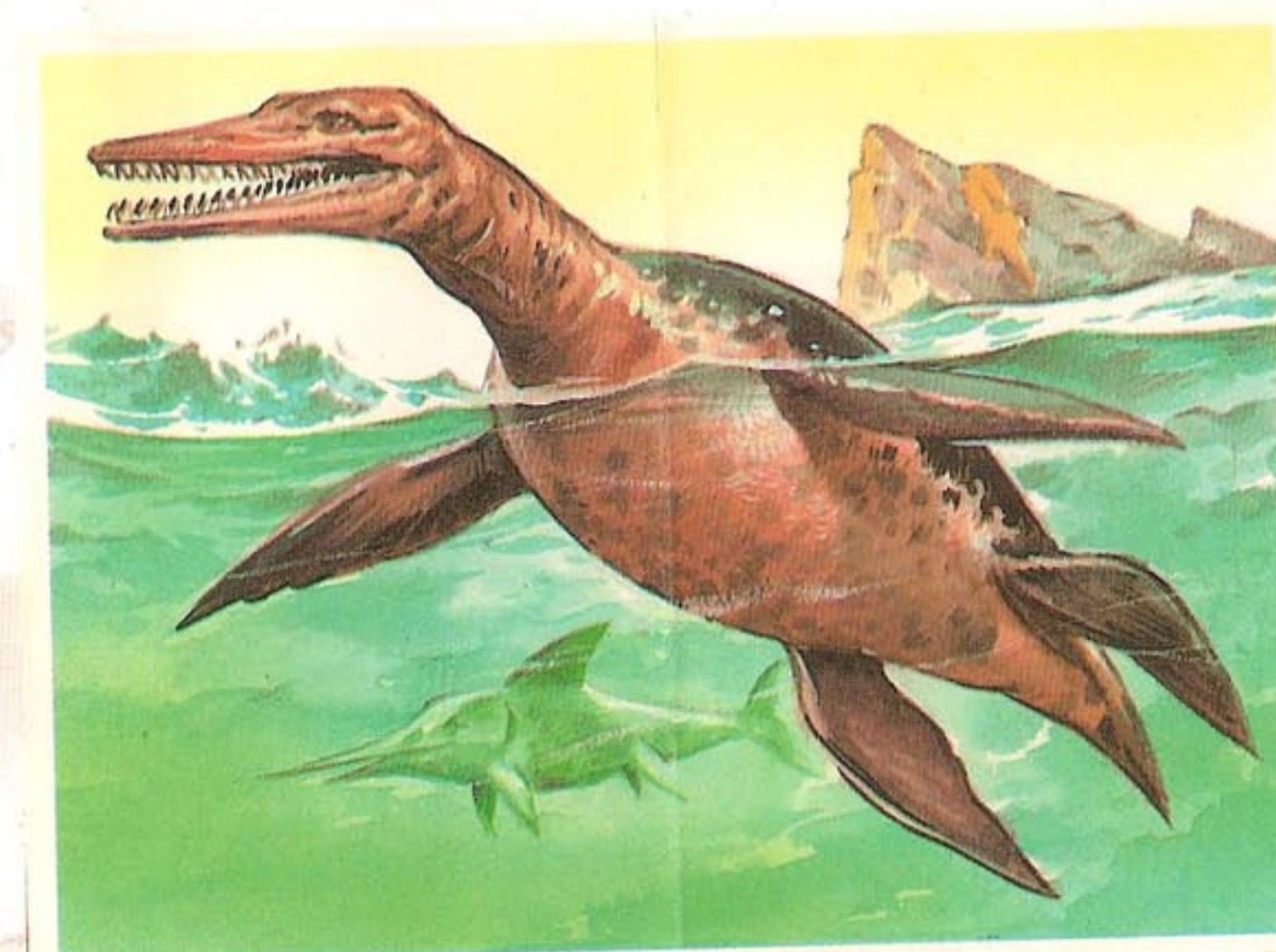

34 - PELONEUSTES (Jurásico)

Vivía bajo el mar y se alimentaba de pequeños peces.

CRETÁCICO

(Hace 65 millones de años)



35 - STRUTHIOMIMUS

Parecido a la actual avestruz, medía 3,5 metros de largo. Pudo haber sido un notable corredor. Carecía de plumas.

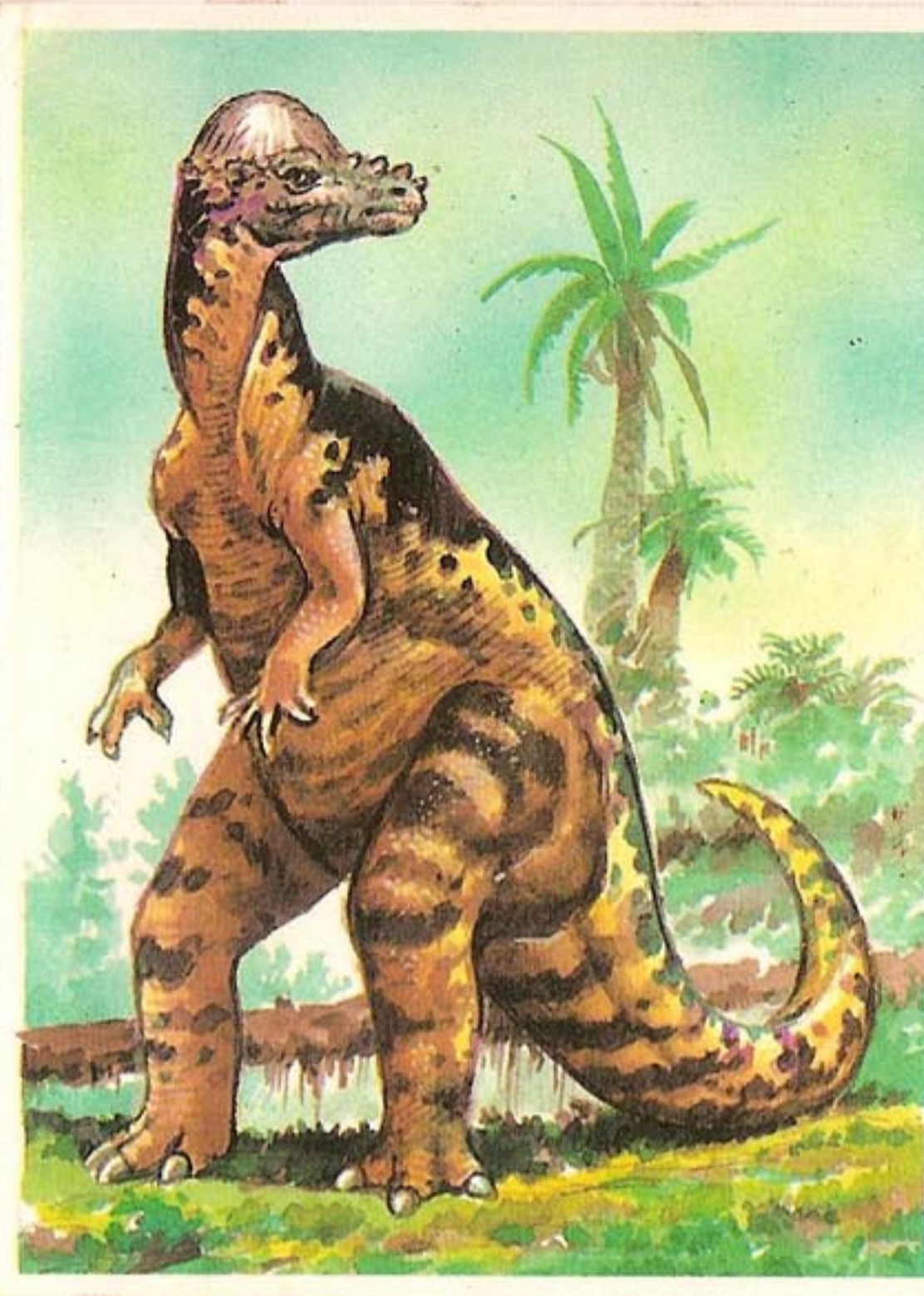

37 - PACHYCEPHALOSAURUS

No tenía cuernos, pero sí un fuerte hueso que utilizaba como ariete. De 4,5 metros de largo.

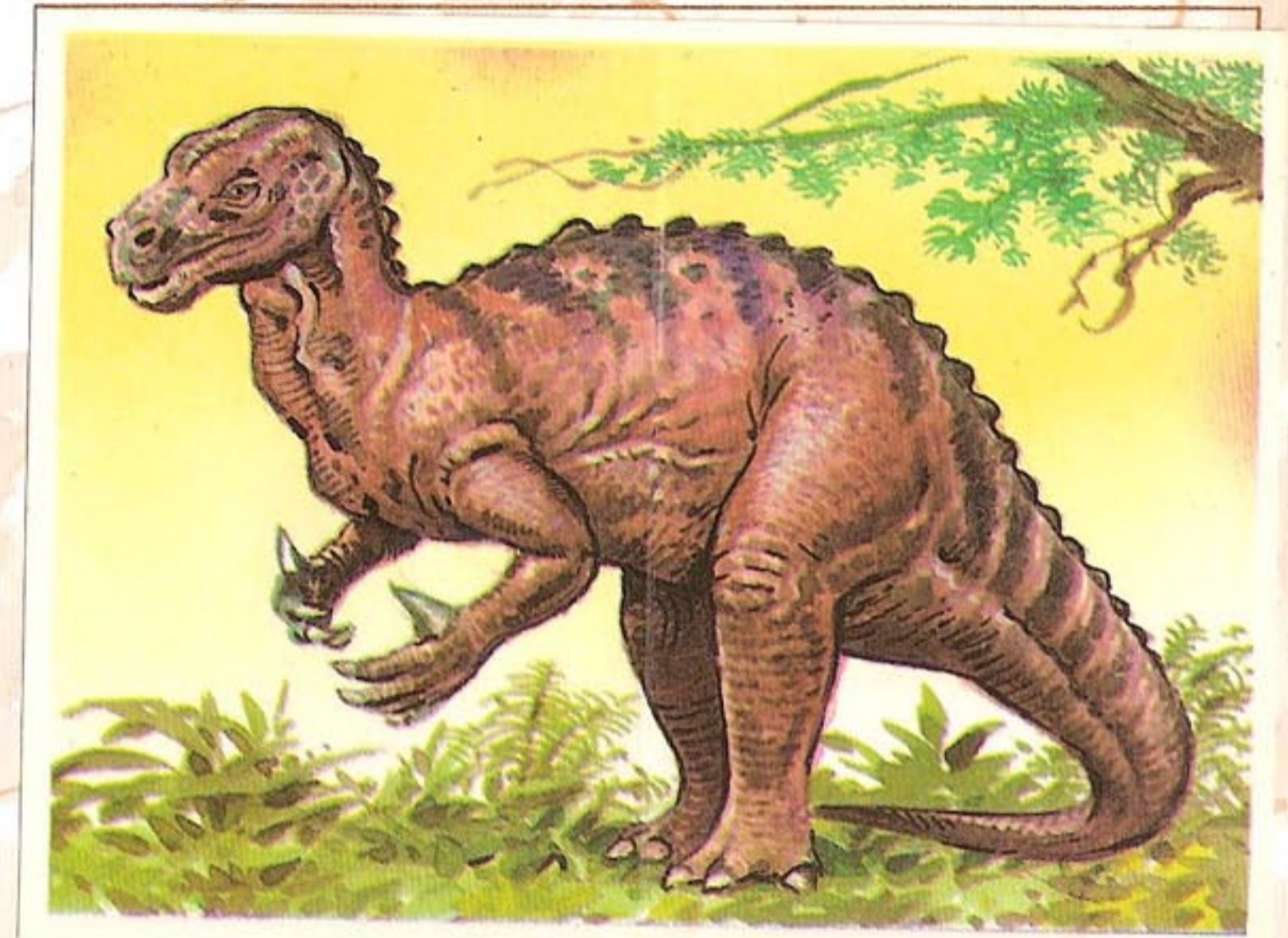

39 - IGUANODON

Fue uno de los primeros dinosaurios descubiertos. Podía andar con dos o cuatro patas. Carnívoro, de 9 metros.

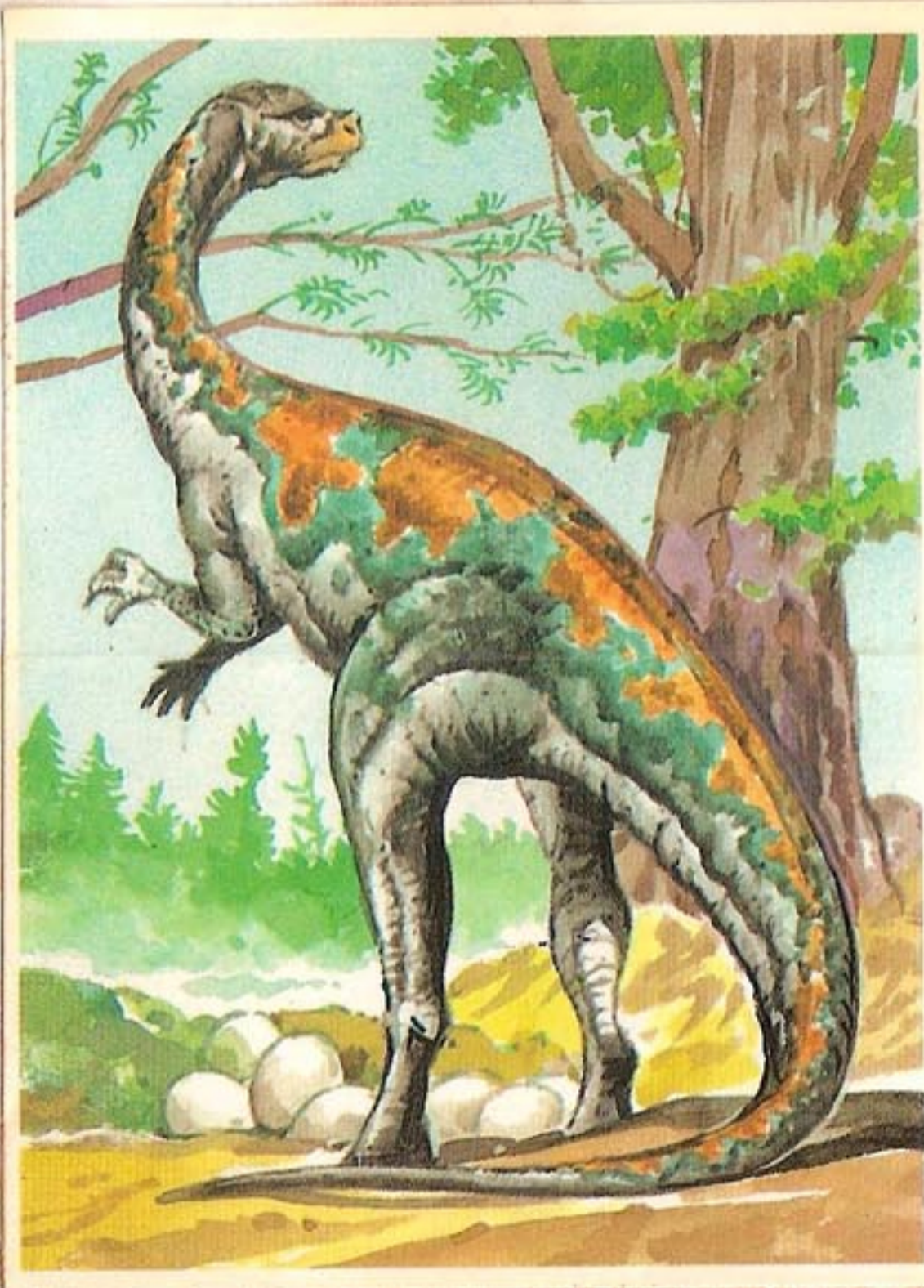

36 - OVIRAPTOR

Su nombre sugiere "ladrón de huevos". Se alimentaba de los huevos de otros dinosaurios. Medía 1,8 metros.

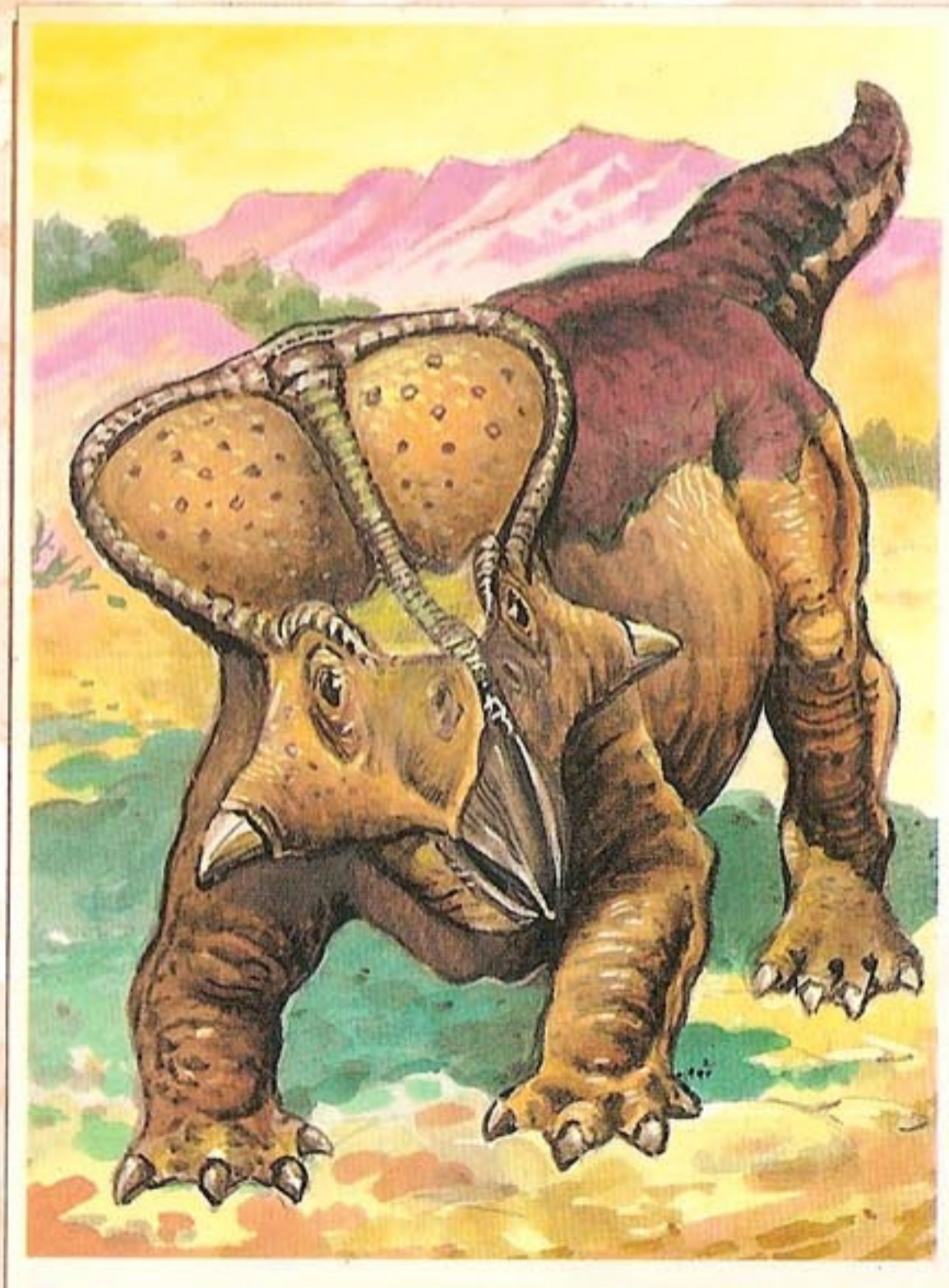

38 - PROTOCERATOPS

Con una longitud de 2 metros, Fue uno de los primeros dinosaurios con cuernos.

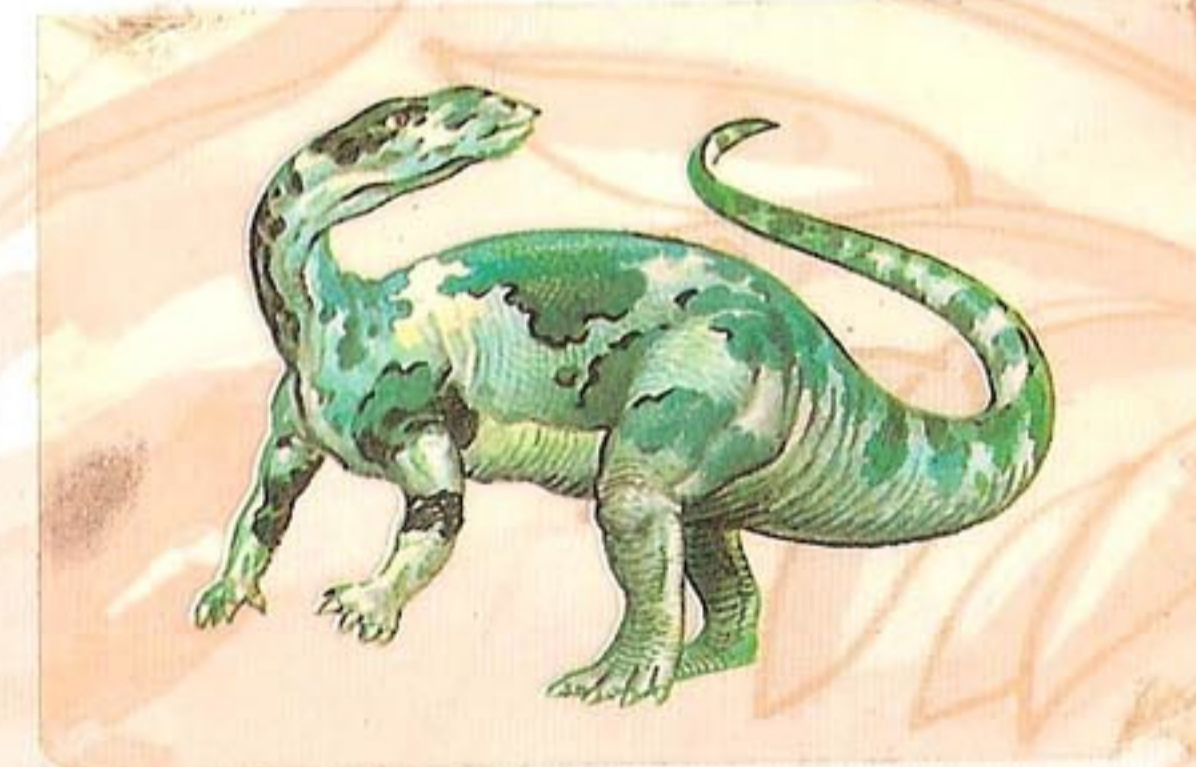

40 - TENONTOSAURUS

Norteamericano, de siete metros y medio de largo y con la cola muy larga.

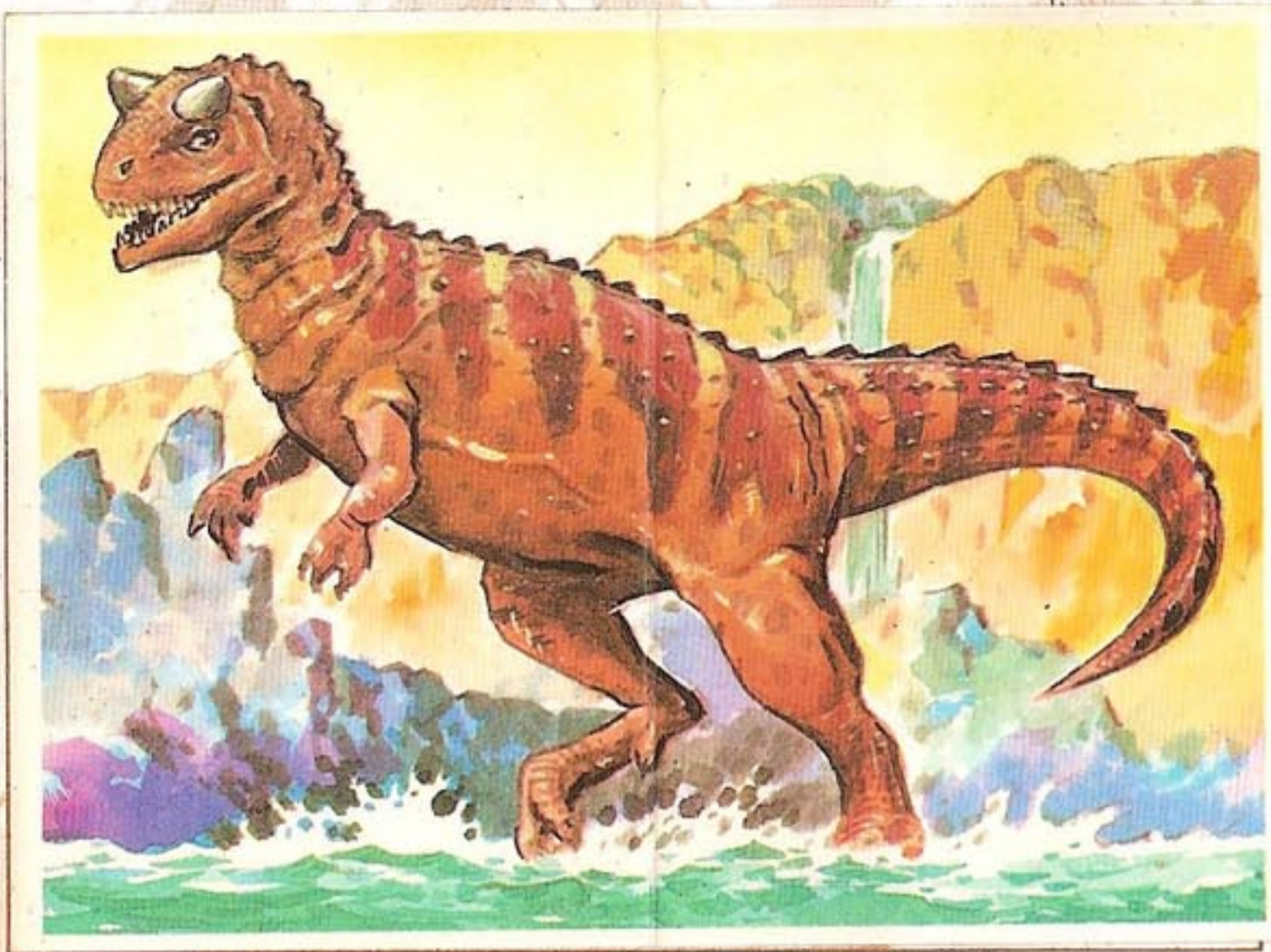

41 - CARNOTAURUS

Con sus cuernos de toro, atacaba a otros grandes dinosaurios. Medía 7,5 metros de largo.

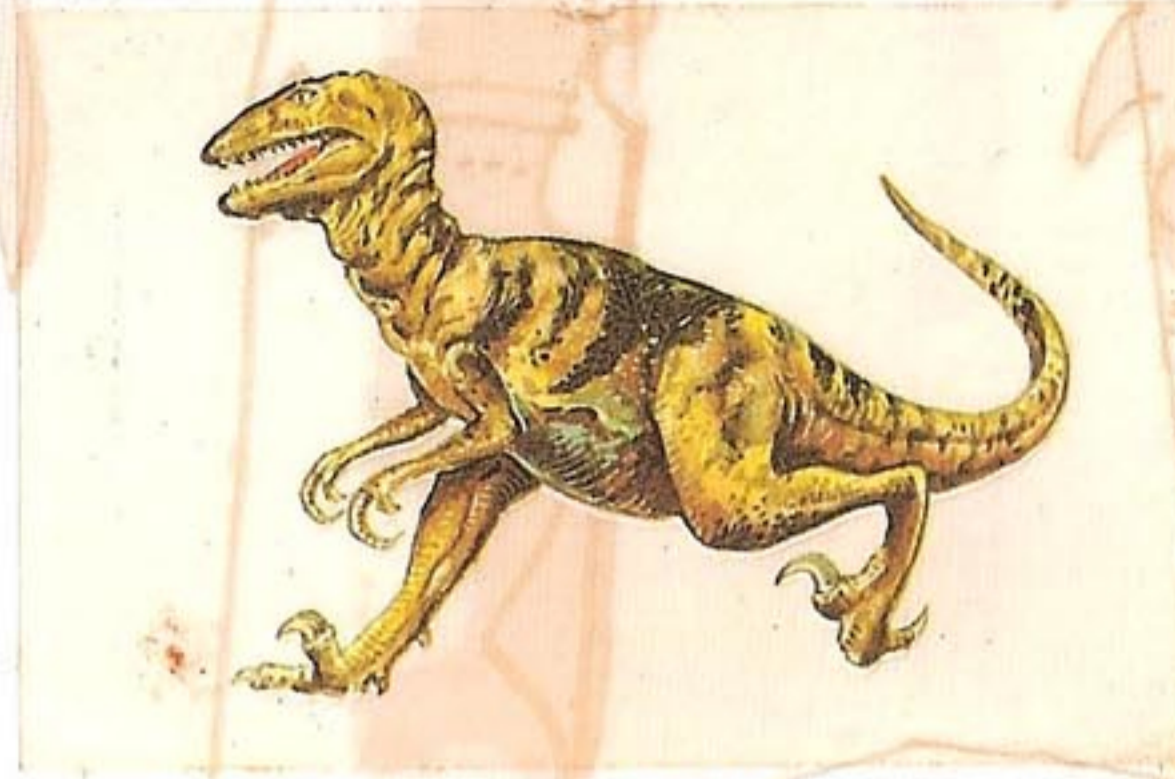

43 - DEINONYCHUS

De cabeza grande y dientes curvados hacia atrás. Era de movimiento ágil (3 metros de largo) y atacaba con gran rapidez.

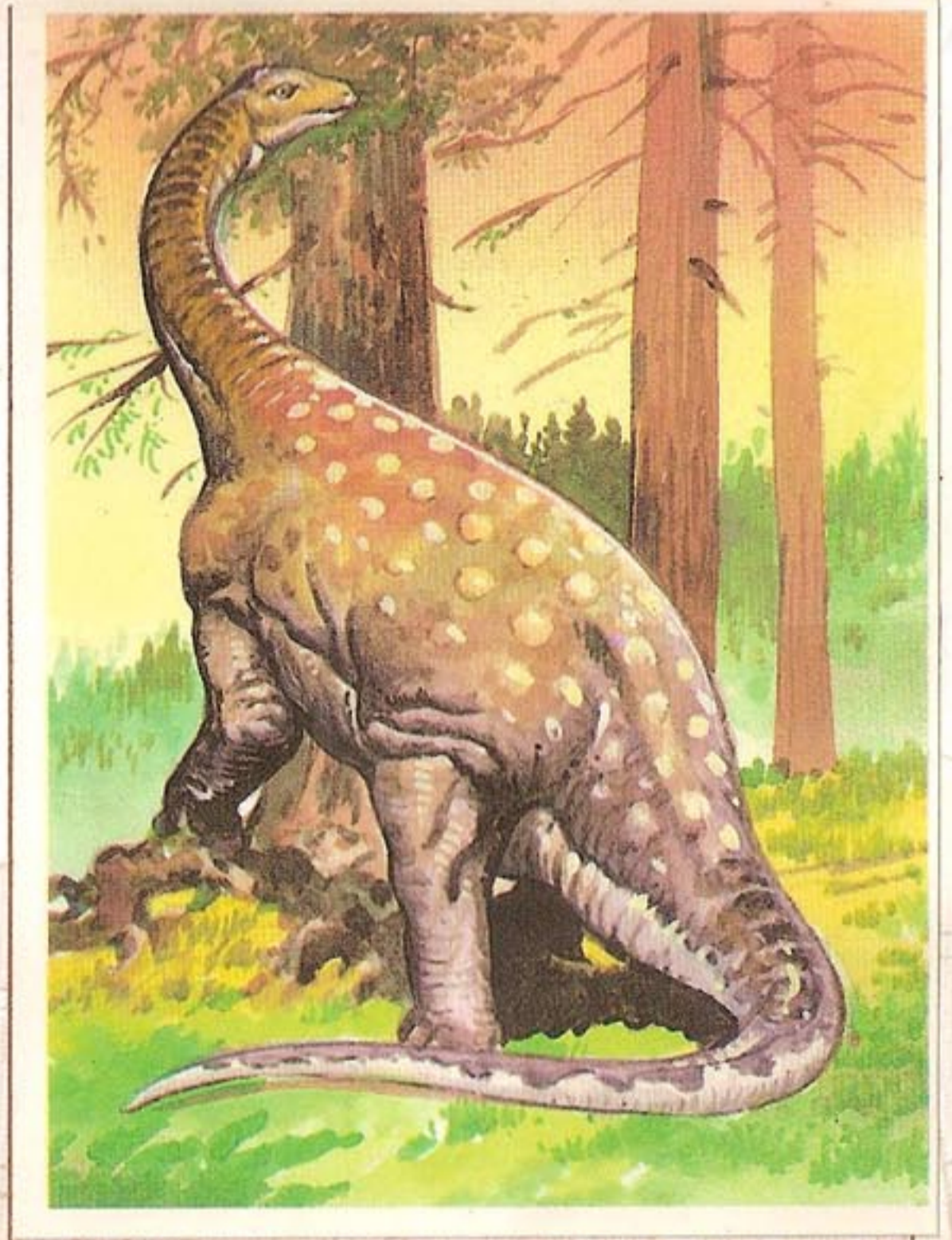

45 - SALTASAURUS

Fue uno de los últimos grandes herbívoros, que llegó a medir 12 metros de largo.

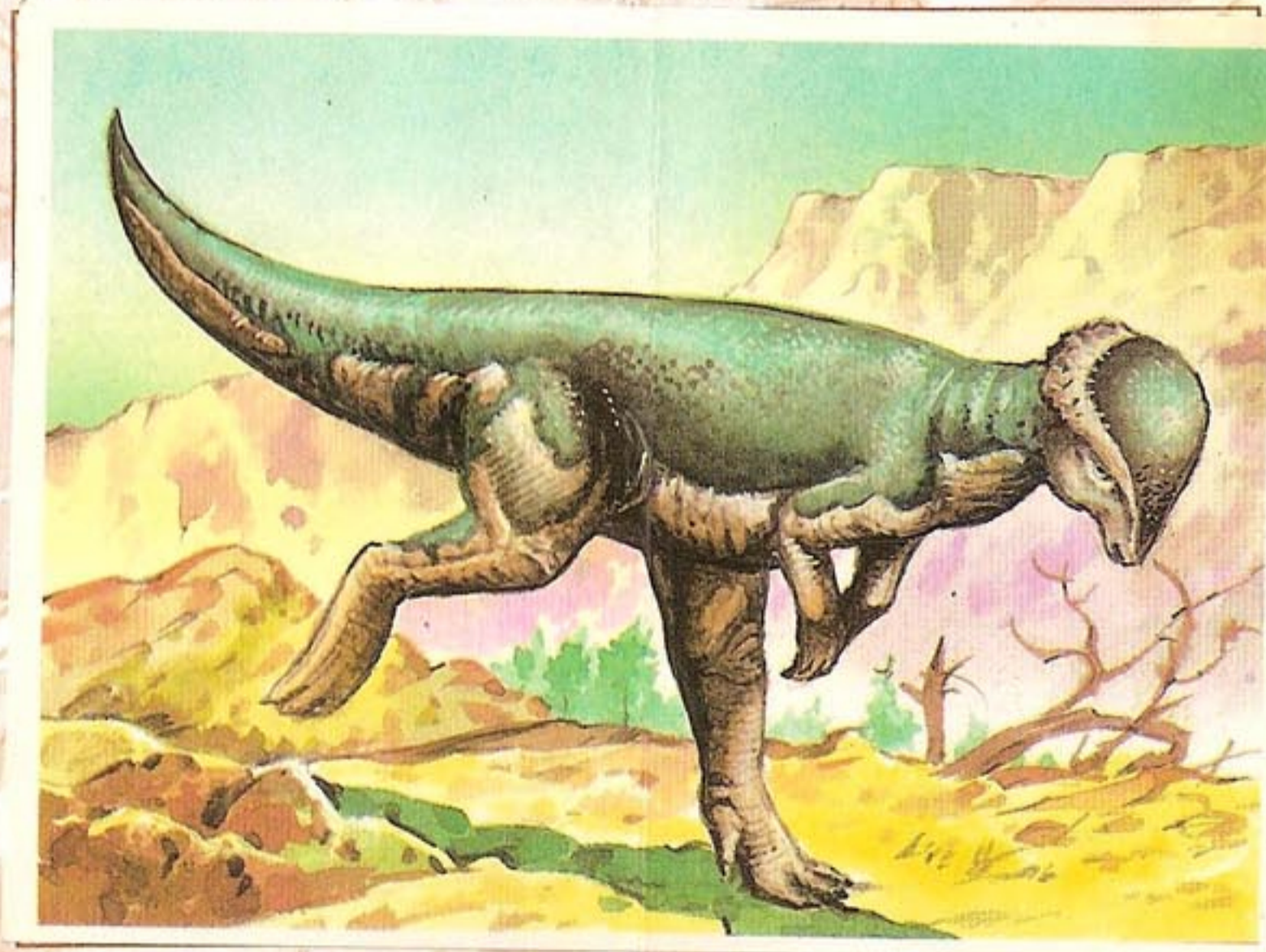

42 - STEGOCERAS

Herbívoro (2 metros). Se ha sugerido que podía llevar una vida similar a la oveja y a la cabra actuales.

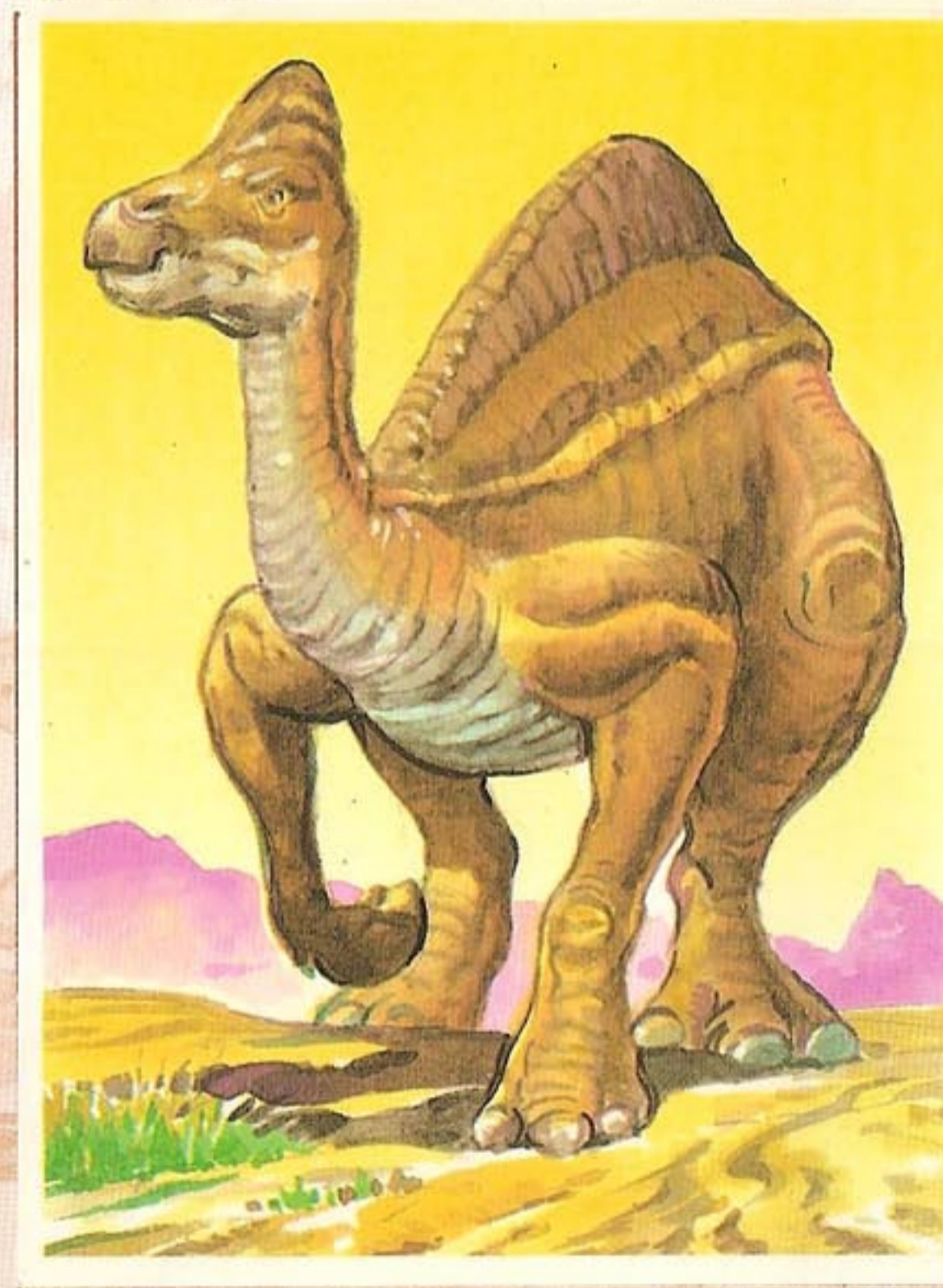

44 - HYPACROSAURUS

Sus crías de 30 cms. de largo, eran liliputienses comparado con el tamaño de sus padres, que podían medir de 9 a 12 metros.

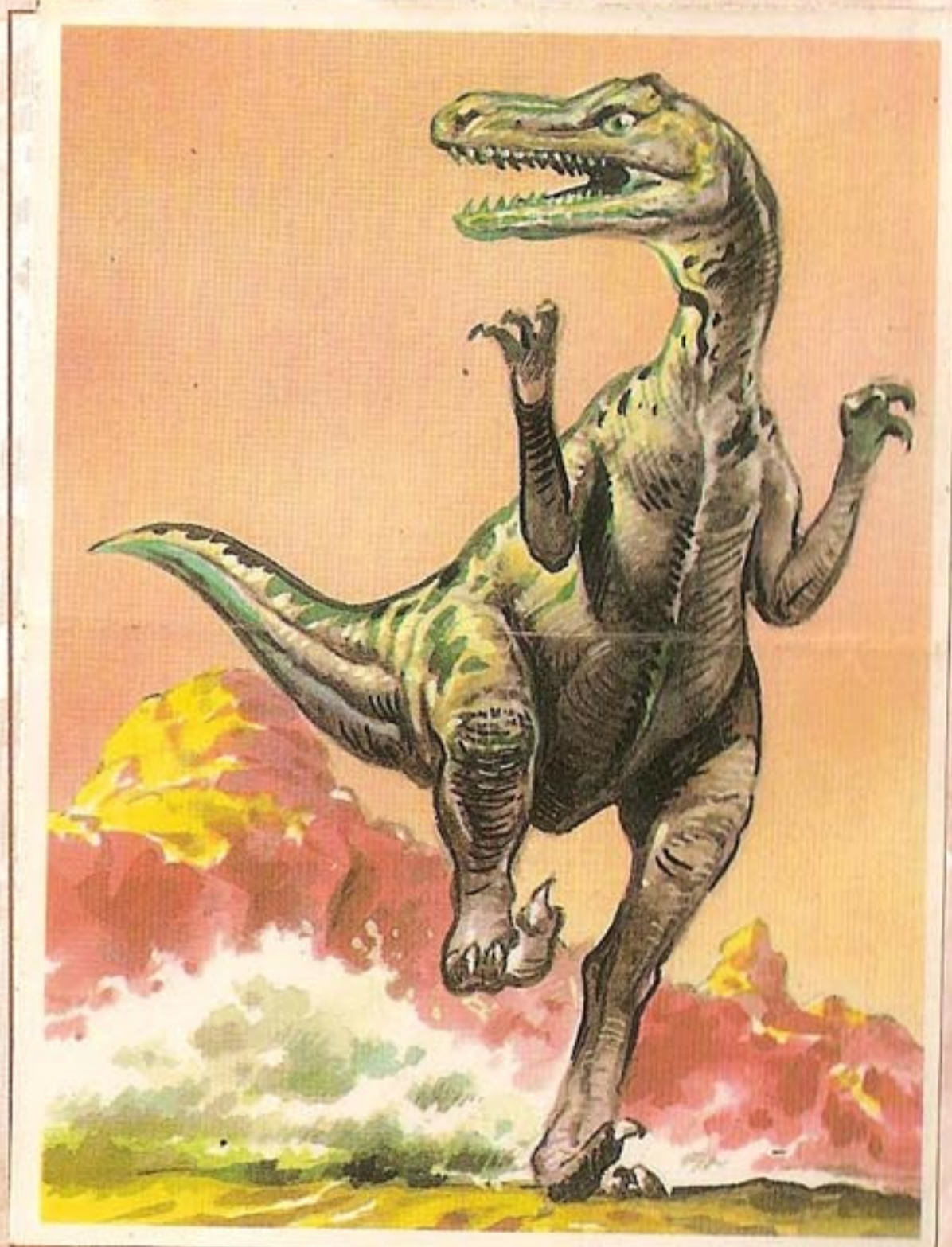

46 - VELOCIRAPTOR

Con su gran velocidad capturaba otros dinosaurios.

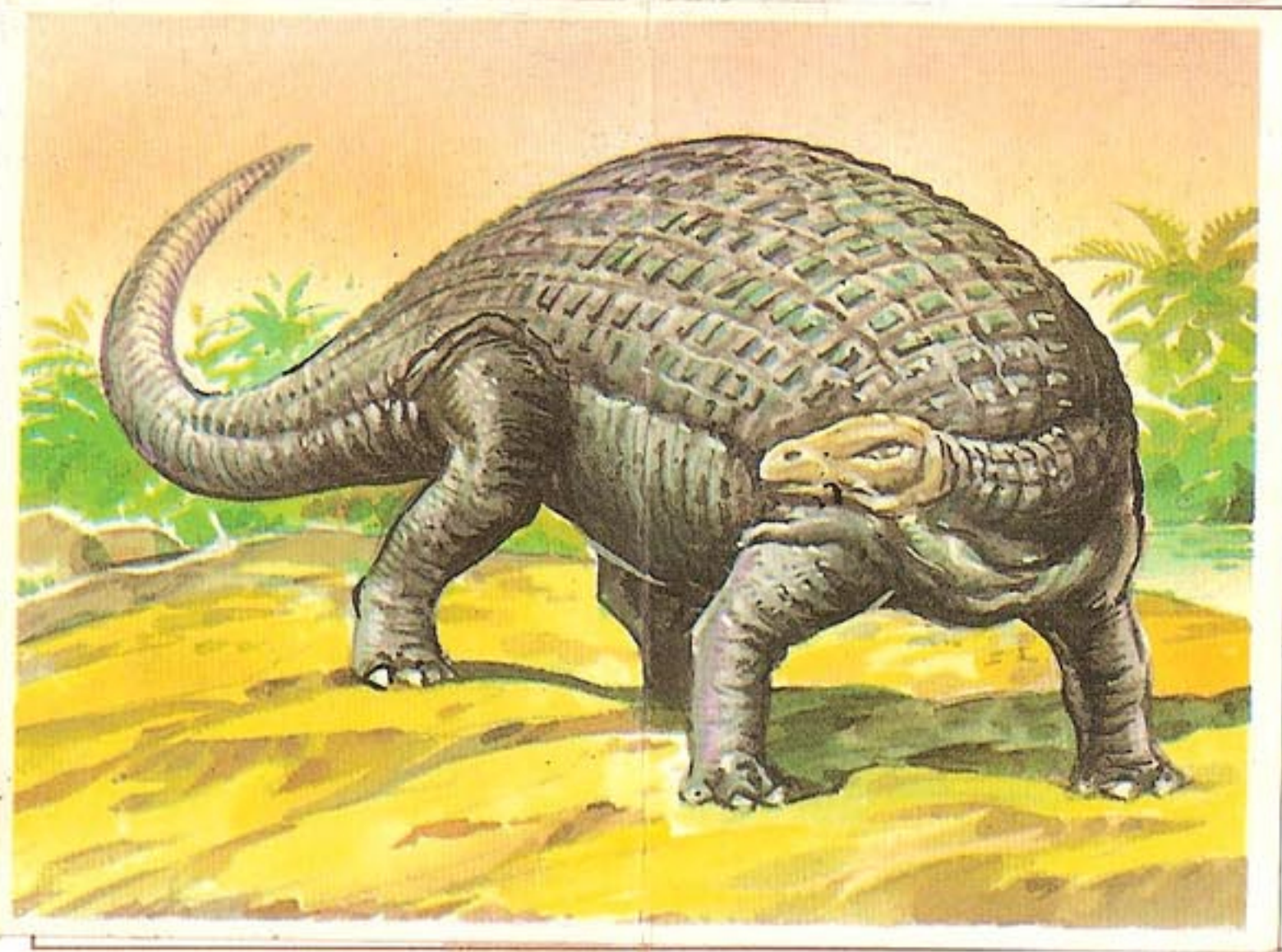

47 - NODOSAURUS

Su coraza consistía en filas alternas de jorbas de huesos largos y cortos (5 metros de largo).

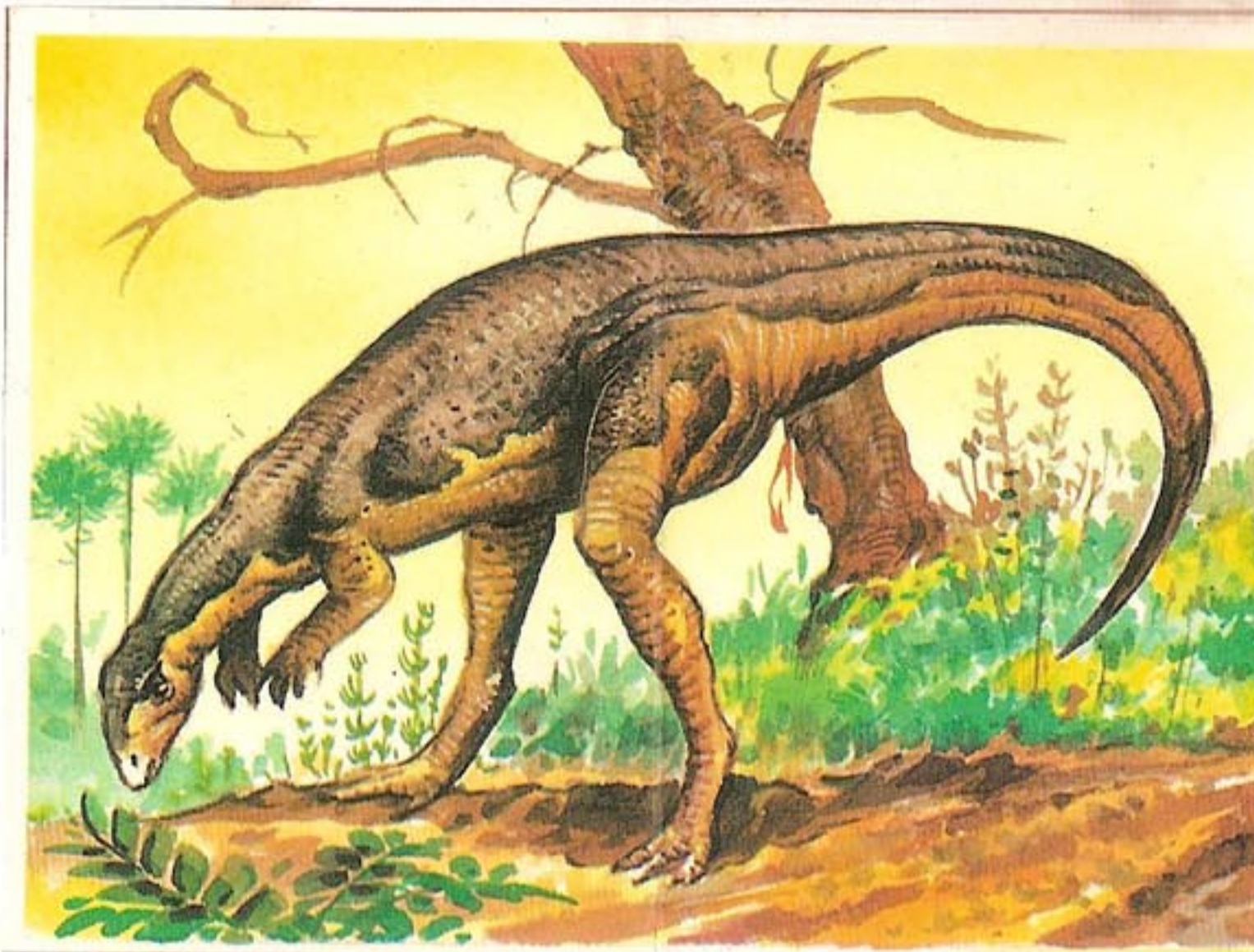

49 - DRYOSAURUS

Fue un dinosaurio muy difundido, se han hallado restos suyos en América del Norte y África oriental. Alcanzó de 3 a 4 metros.

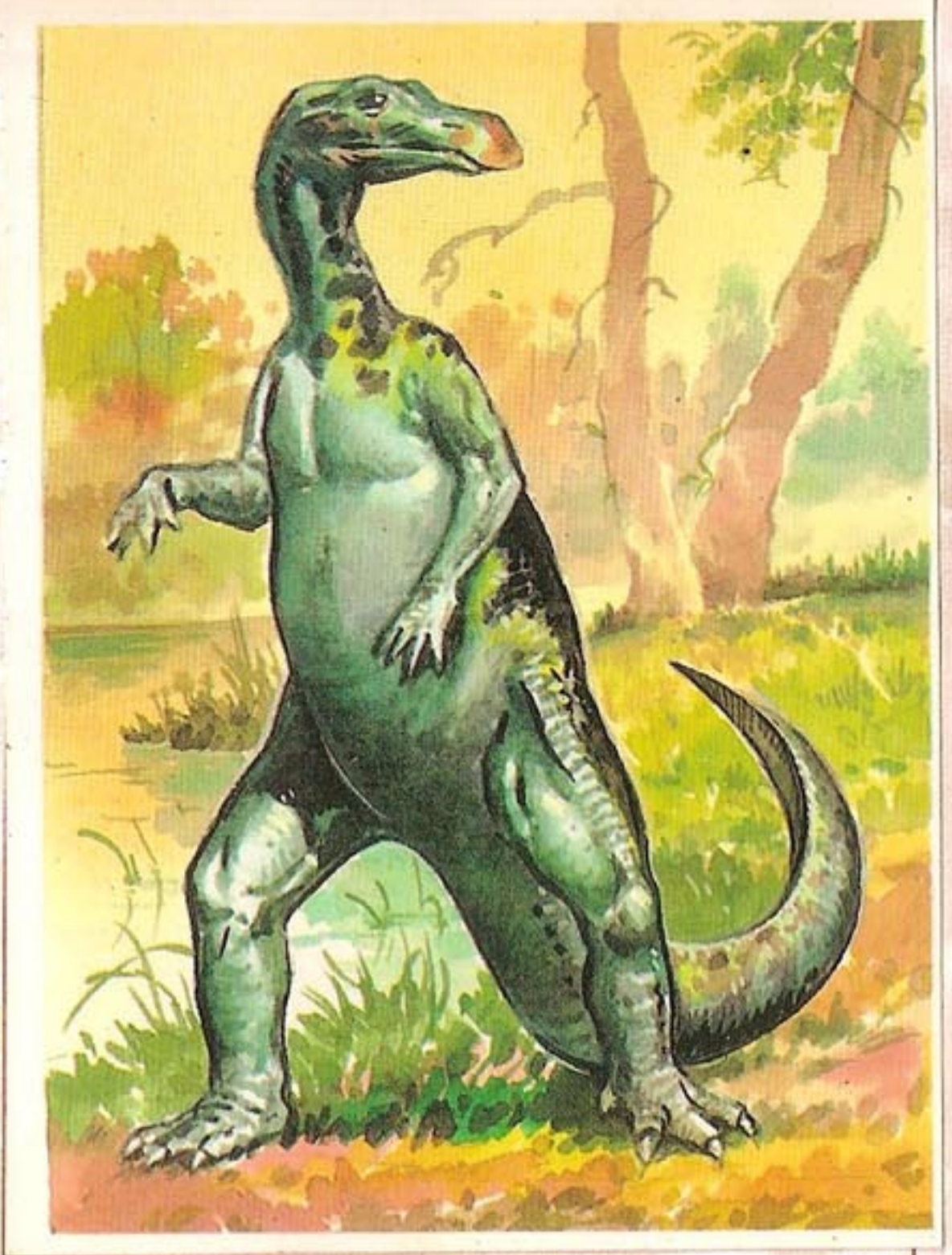

52 - TRACHODON

Tenía un largo cráneo y el hocico plano. Poseía cerca de 1.000 dientes dispuestos en filas.

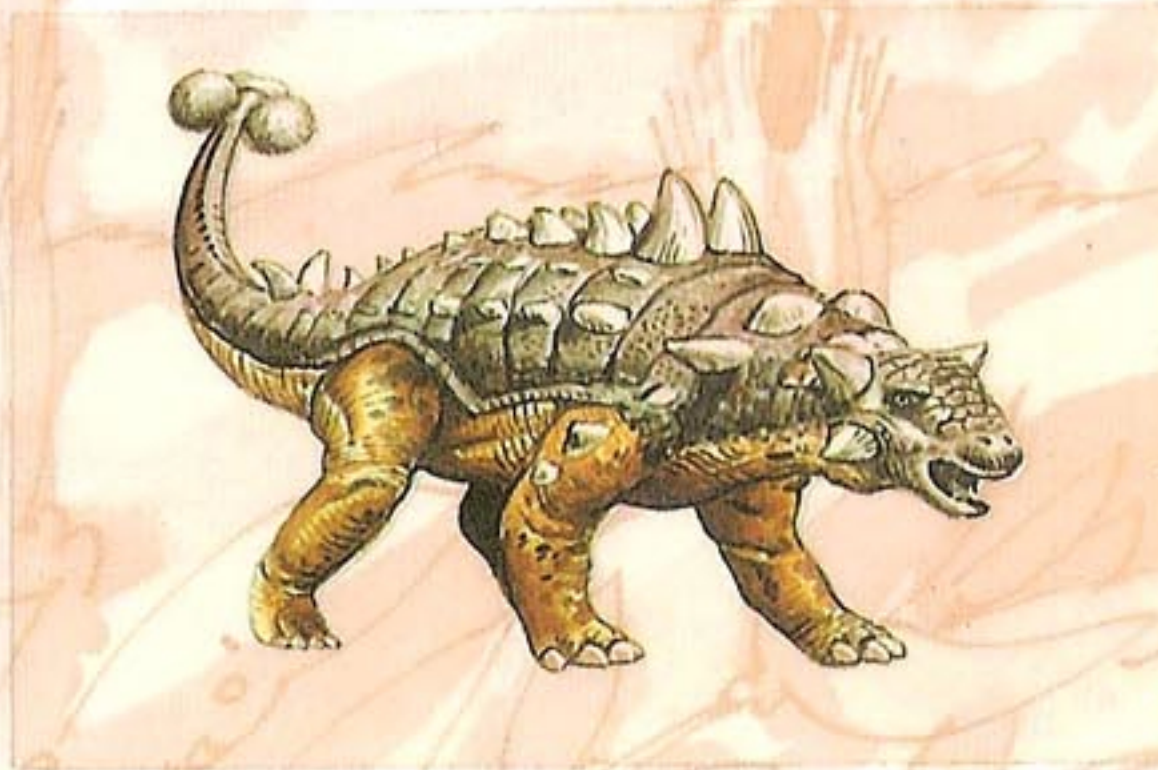

50 - EUOPLOCEPHALUS

Vivía en manadas. Los adultos (5,5 metros) vigilaban a las crías hasta que sus corazas fueran sólidas para poder defenderse.

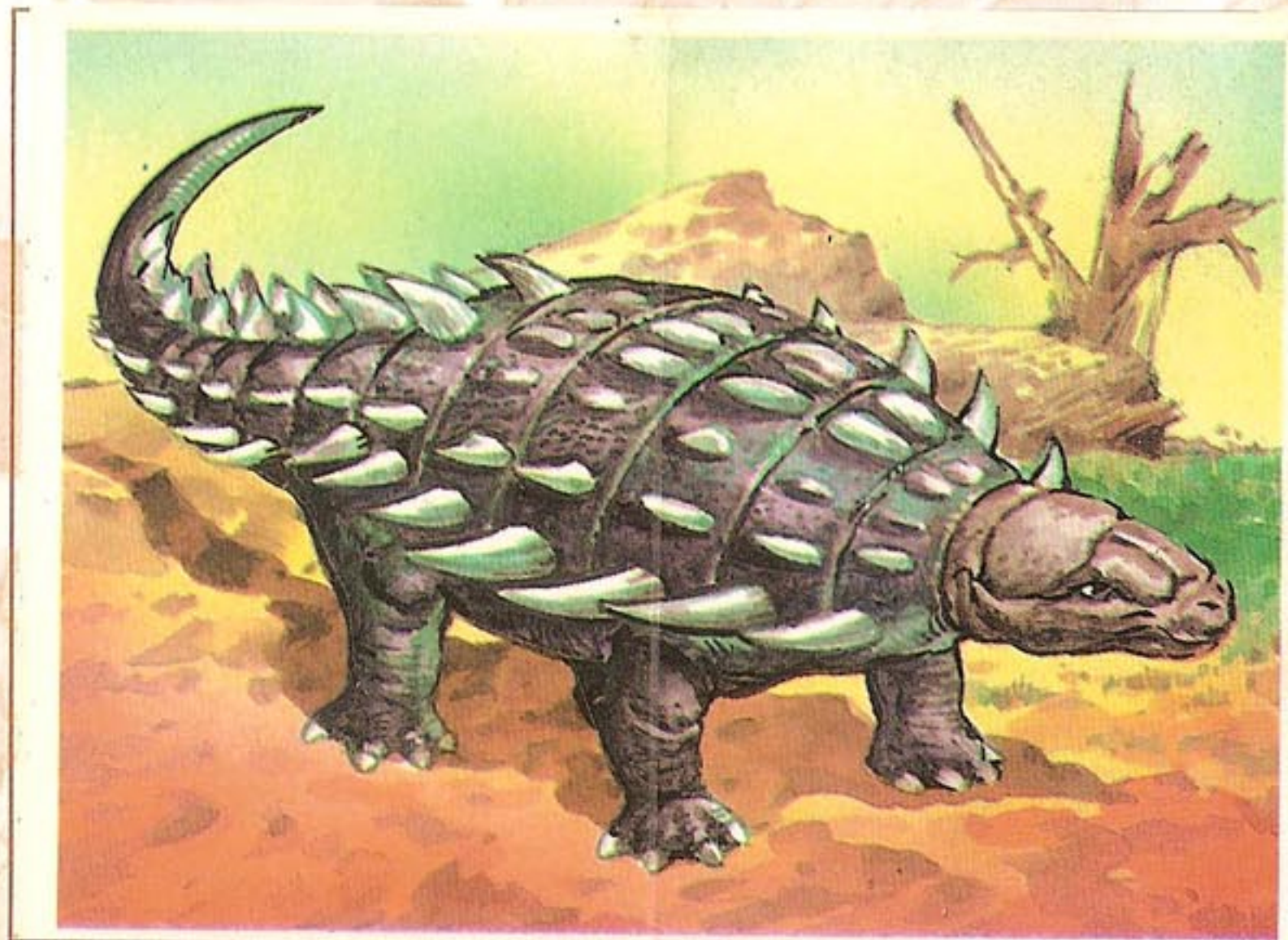

48 - HYLAEOSAURUS

Parecido a los saurios de nuestra época, llegaba a medir 4 metros, estando todo cubierto por púas.

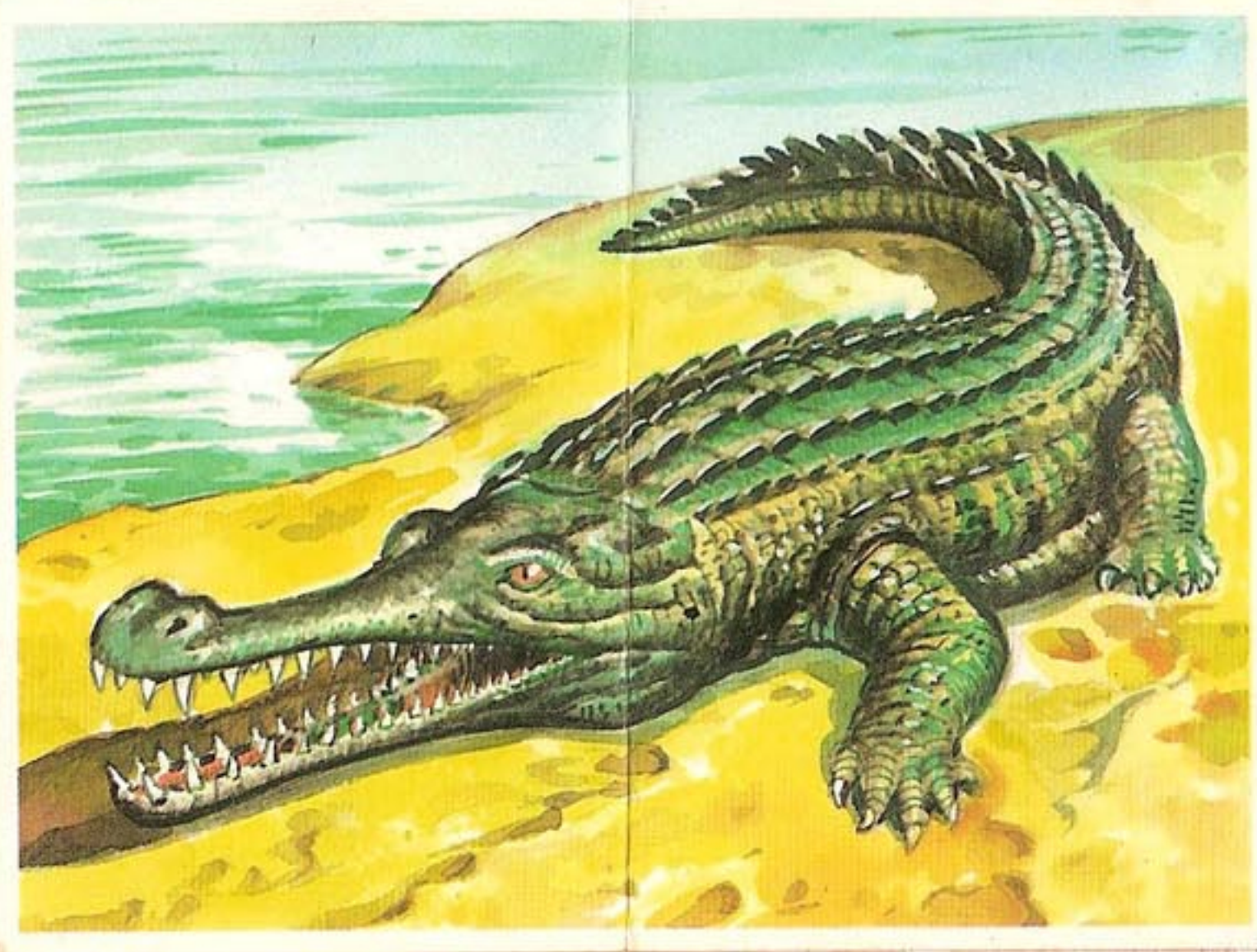

51 - SARCOSUCHUS

Parecido a un cocodrilo, con una longitud de 10 a 15 metros. Su gran cabeza, alcanzaba casi los 2 metros.



53 - TYRANNOSAURUS

El carnívoro más grande (12 metros de largo), se alimentaba de otros dinosaurios.

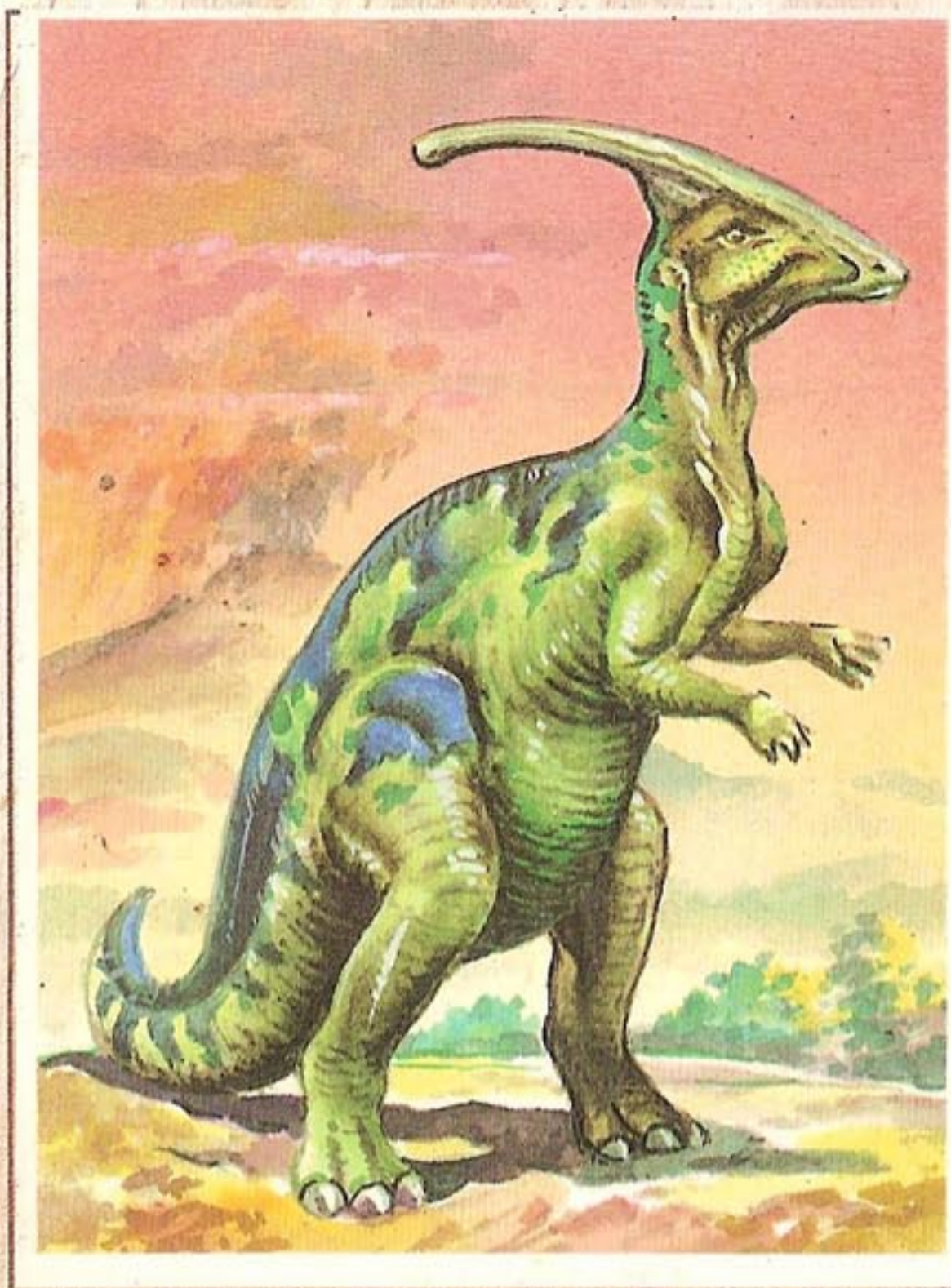

54 - PARASAUROLOPHUS

Su llamativa cresta consistía en un largo tubo de hasta un metro por detrás del cráneo. Medía 10 metros de largo.



56 - TRICERATOPS

De 9 metros de largo, vivía en manadas y a menudo peleaban los machos para saber quién guiaba la manada.

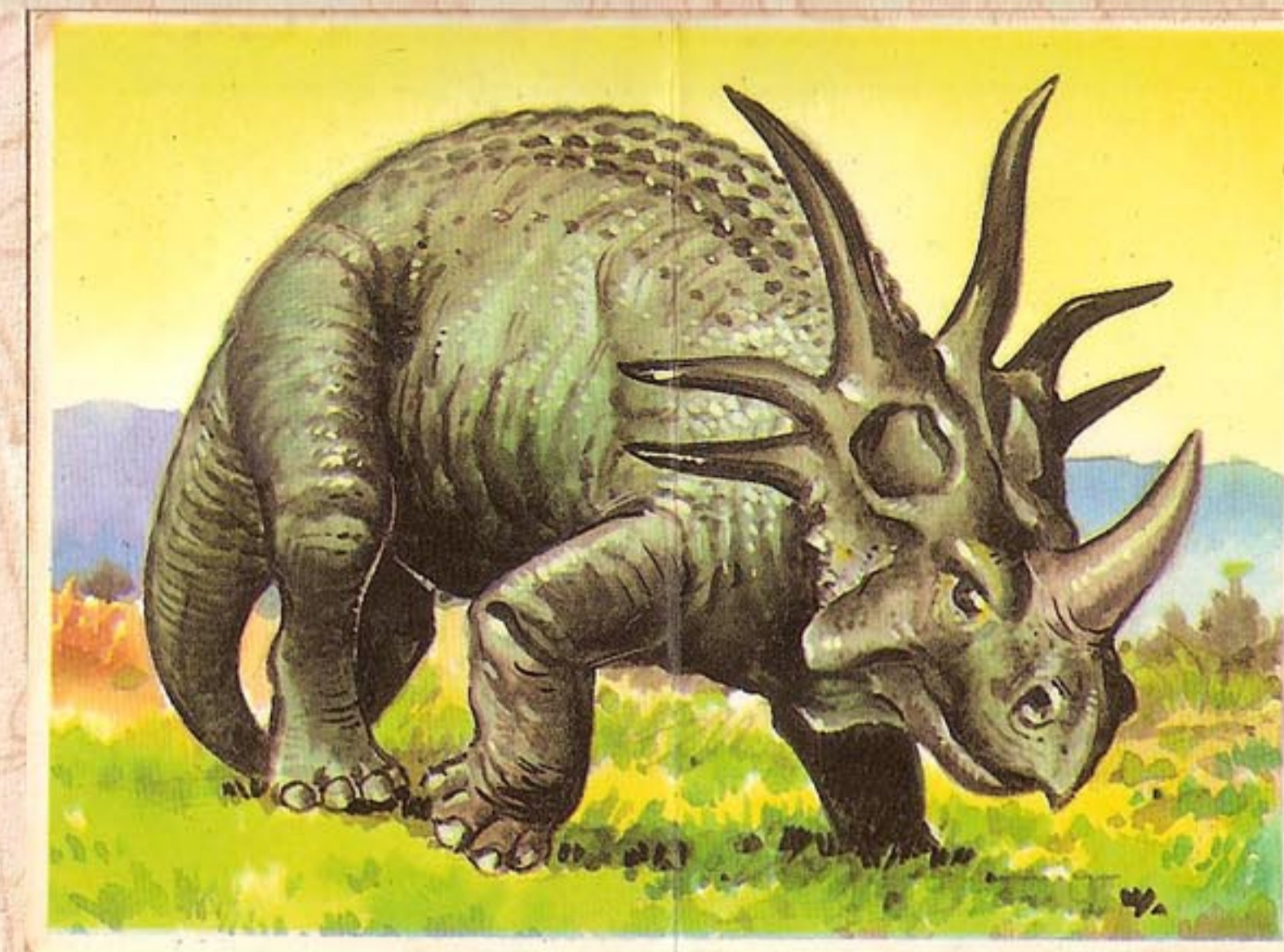

59 - STYRACOSAURUS

Con un cuerno sobre la nariz y cresta lateral de grandes espinas. Llegó a tener una longitud de 5,2 metros.

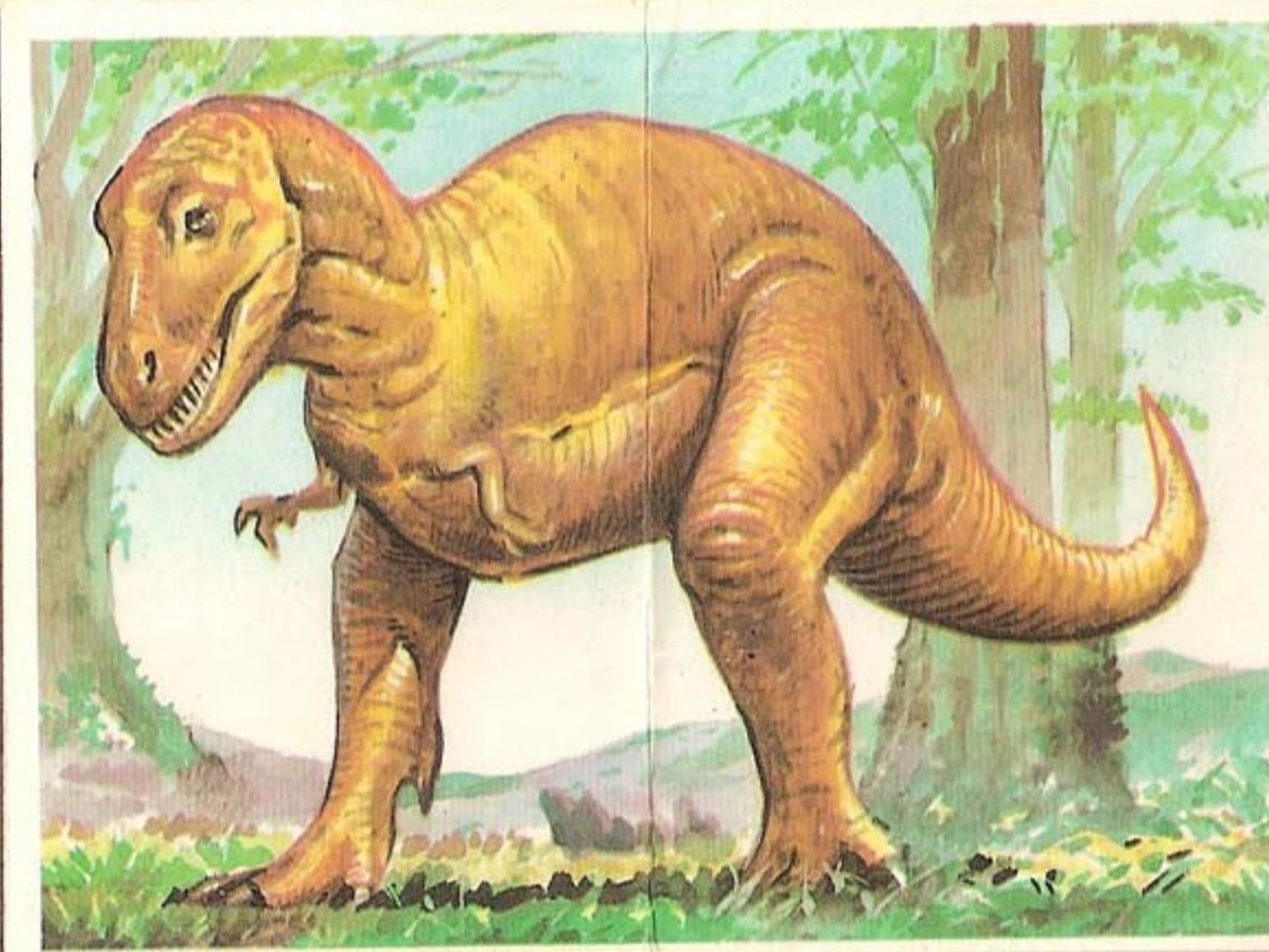

57 - ALBERTOSAURUS

Si capturaba alguna pieza, la despedazaba con un solo bocado mortífero. Medía 9 metros de largo.



55 - ANCHICERATOPS

Los cuernos podían servir para reconocerse entre los miembros de su misma especie. De 6 metros de largo.

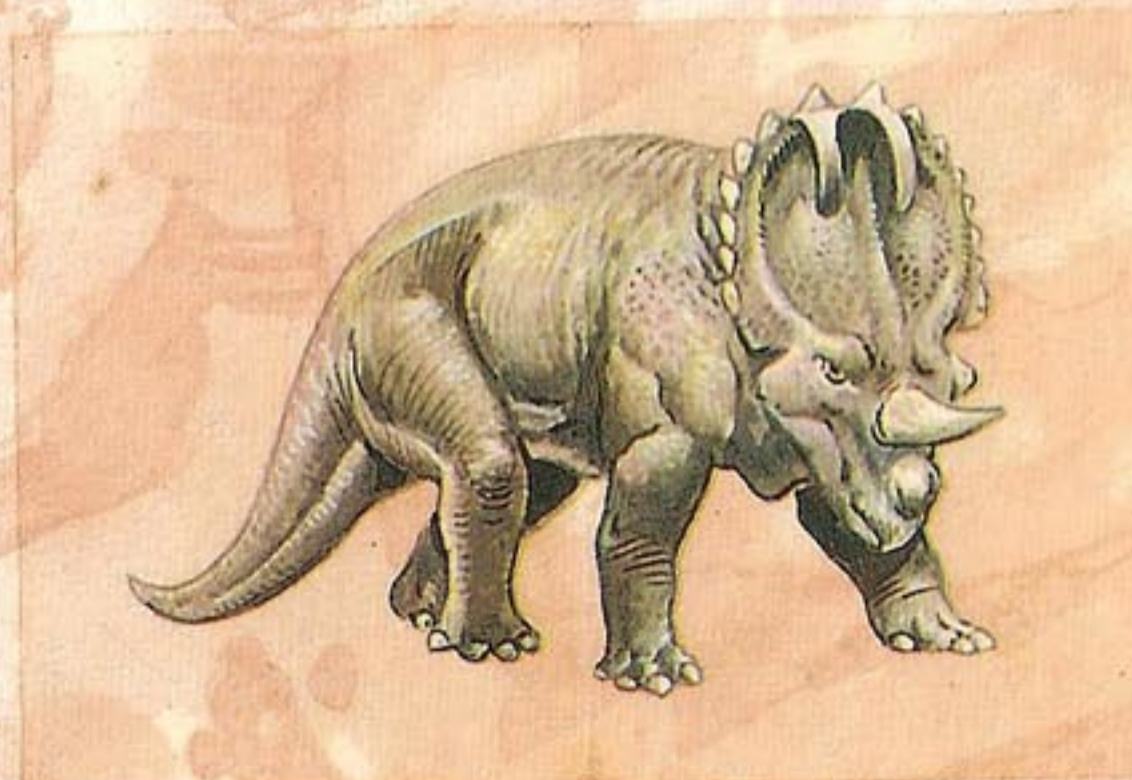

58 - CENTROSAURUS

Hay evidencias de que las especies de este grupo vivían en grandes manadas y practicaban la defensa colectiva.

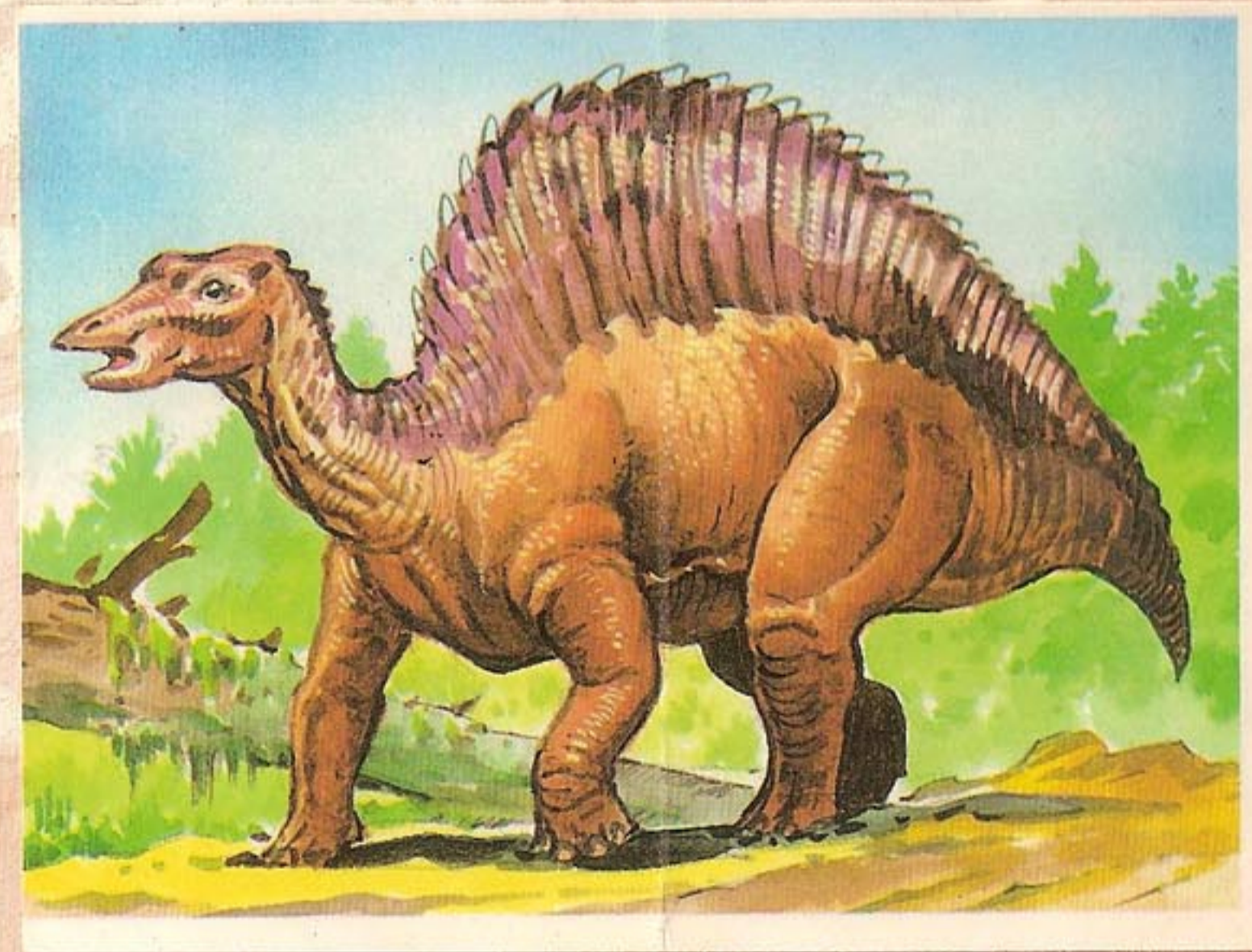

60 - OURANOSAURUS

Tenía una especie de velamen en la espalda para refrescarse. Medía 7 metros.

SUPER REGALOS CON BOLLYCAO®

PREMIO DIRECTO

HAY MILES DE ESPECTACULARES
RELOJES DE "AVENTURA",
CIENTOS DE FANTASTICOS
VIDEO-JUEGOS Y CONSOLAS
"GAME GEAR"
DE SEGA



**¡ BUSCA
TU CROMO
PREMIADO!**

